Cerimônia do **Legislativo** deixou evidente cobranças ao Governo e crise entre **presidente da Câmara** e ministro **Alexandre Padilha**

Volta do Congresso em clima de tensão

DA REDAÇÃO
COM AGÊNCIAS

A cerimônia de volta aos trabalhos do Congresso deixou ainda mais evidente a distância entre o presidente da Câmara, Arthur Lira (PP-AL), e o ministro Alexandre Padilha (Relações Institucionais), além das cobranças do Legislativo ao Palácio do Planalto. Em seu discurso, Lira cobrou que o Governo Federal cumpra acordos firmados com os deputados federais como contrapartida à aprovação de pautas consideradas prioritárias. O parlamentar ainda fez questão de ressaltar que a Casa não ficará inerte este ano em razão das eleições municipais e supostas disputas políticas entre os poderes.

JEFFERSON RUDY/AGÊNCIA SENADO

Arthur Lira (esquerda) mandou uma série de **recados** para o **Planalto** e manteve **relação fria** com Padilha (direita)

Cobrança por acordos

Lira destacou que "todas as pautas de Estado andaram e receberam atenção e empenho" pelos deputados em 2023. Para que 2024, Lira afirmou que os acordos firmados com os parlamentares devem ser respeitados. "Por nos mantermos fieis à boa política e ao cumprimento de todos os ajustes que firmamos, que exigimos, como natural contrapartida, o respeito às decisões e o fiel cumprimento dos acordos firmados com o Parlamento".

Um dos obstáculos da articulação política da gestão é o tensionamento entre Lira e o ministro se tornou um obstáculo. Os dois não se falam há meses, e o Palácio do Planalto decidiu escalar outros integrantes do primeiro escalão da gestão para fazer a ponte entre as Casas. No discurso de abertura, o deputado mandou uma série de recados ao governo e manteve uma relação fria com o ministro.

Mensagem do presidente

Ausente da sessão de retorno dos trabalhos do Legislativo, o presidente Luiz Inácio Lula da Silva (PT) enviou mensagem ao Congresso Nacional. No texto, o chefe do Executivo afirmou que o crescimento de 2024 terá maior contribuição da demanda doméstica. O petista ainda disse que pretende, no ano de 2024, avançar na demarcação de terras visando a proteção dos povos originários e do meio ambiente. De acordo com a gestão petista, a meta é desenvolver novos planos de gestão em todas as regiões do país.

Já Arthur Lira (PP-AL) disse que a agenda inicial prioritária na Casa neste ano envolve a regulamentação da reforma tributária, a discussão da reforma administrativa e o avanço da pauta verde, encampada pelo ministro da Fazenda, Fernando Haddad. Sobre a reforma administrativa, porém, Lira reforçou que a proposta só irá adiante se houver um consenso mínimo entre os líderes da Casa.

Toffoli abre investigação contra ONG

O ministro Dias Toffoli, do Supremo Tribunal Federal (STF), ordenou, ontem, a abertura de uma investigação sobre o papel da Transparência Internacional na suposta "apropriação indevida de recursos públicos" no âmbito da operação Lava Jato, acusação que a ONG negou. Segundo a decisão, a Transparência Internacional teria participado da gestão irregular de R$ 2,3 bilhões de uma multa imposta à holding J&F, proprietária da gigante do setor de carnes JBS.

Toffoli solicitou "investigar eventual apropriação indevida de recursos públicos por parte da Transparência Internacional", como parte de um acordo entre a ONG e a operação anticorrupção Lava Jato. A Transparência Internacional ajudava o Ministério Público Federal (MPF) em atividades de "combate à corrupção" desde 2014, quando foi iniciada a Lava Jato.

Em resposta, a ONG afirmou "que são falsas as informações" de que teria recebido ou gerenciado dinheiro recuperado em casos de corrupção, destacando que seu papel se limitou a uma assistência técnica. Como parte de um acordo com o MPF, a J&F reconheceu irregularidades e concordou em pagar uma multa de R$ 10,3 bilhões, sendo R$ 2,3 bilhões destinados a projetos sociais. Essa parcela teria sido gerenciada pela ONG, segundo o ministro.

PEDRO FRANÇA/AGÊNCIA SENADO

Ministro solicitou **investigação** de "eventual **apropriação indevida**"

PGR avalia recurso

A Procuradoria Geral da República (PGR) avalia a possibilidade de recorrer da decisão do ministro que suspendeu o pagamento das multas dos acordos de leniência da construtora Novonor (antiga Odebrecht) e do grupo J&F por meio de decisões monocráticas definitivas.

O procurador-geral da República, Paulo Gonet, estuda os termos de um eventual recurso que possa reverter a suspensão das multas ajustadas pelas empresas com o Ministério Público Federal. O órgão afirma, no entanto, que o caso ainda está em análise e que não pode adiantar as providências que serão tomadas.

FUNDO MUNICIPAL DE EDUCAÇÃO DE LIMOEIRO/PE

AVISO DE LICITAÇÃO - UASG: 928341

Processo Licitatório Nº 001/2024-FME. **Pregão Eletrônico** Nº 001/2024. **Objeto:** FORNECIMENTO DE GÁS LIQUEFEITO DE PETRÓLEO - GLP, ENVASADO EM VASILHAME DE 13 KG E 45 KG, DESTINADO PARA DAR SUPORTE AO PREPARO DAS REFEIÇÕES OFERTADAS AOS ALUNOS MATRICULADOS NAS ESCOLAS DA REDE MUNICIPAL DE ENSINO DE LIMOEIRO. **Valor Máximo Aceitável:** R$ 113.667,00. **Início do Acolhimento das Propostas:** 06/02/2024, através do Sistema do Portal de Compras do Governo Federal "COMPRAS.GOV.BR". **Abertura das Propostas:** 20/02/2024, 09:00h. O Edital na íntegra poderá ser retirado através do Sistema COMPRAS.GOV.BR do Portal de Compras do Governo Federal, www.gov.br/compras, através do E-mail: limoeiro.cpl@gmail.com ou na sede da Prefeitura Municipal, na Sala da CPL, sito à Praça Comendador Pestana, 113, Palácio Francisco Heráclio do Rego, Centro, Limoeiro/PE - CEP: 55700-000, no horário de 07h às 13h, de segunda a sexta-feira. Fone: (81) 3628.9700.

Limoeiro/PE, 05/02/2024
Edson Ferreira da Silva
Pregoeiro

Prefeitura Municipal do Ipojuca
Secretaria Municipal de Administração, Gestão e Logística
Comissão Permanente de Licitação

AUTARQUIA PREVIDENCIÁRIA DO IPOJUCA - IPOJUCAPREV
AVISO DE LICITAÇÃO

Processo Licitatório nº. 001/2024; Pregão Eletrônico nº. 001/2024; Outros Serviços; Objeto: **Contratação de empresa especializada, com registro na Empresa Brasileira de Turismo - EMBRATUR, para prestar Serviços de Cotação, Reserva e Fornecimento de Bilhetes de Passagens Aéreas Nacionais com a finalidade de atender às necessidades da Autarquia Previdenciária do Município de Ipojuca - IPOJUCAPREV.** Valor Estimado: R$ 80.000,00, por 12 (doze) meses. Percentual de desconto mínimo aceitável: 19,14%; *Recebimento das propostas:* ***Até 23/02/2024 às 09h00min (horário oficial de Brasília);*** *Início da sessão de disputa de preços:* ***23/02/2024 às 10h00min (horário oficial de Brasília).*** Edital na íntegra à disposição dos interessados através do site da Bolsa Nacional de Compras - BNC: **www.bnc.org.br** e no Portal Nacional de Compras Públicas - PNCP. Informações complementares através da BNC, fone/WhatsApp: 42 3026-4550, e-mail: **contato@bnc.org.br**, e/ou com o Pregoeiro, e-mail: **ipojucaprev.cpl@gmail.com**, no horário de 08h00min às 14h00min, de segunda a sexta-feira.

Ipojuca/PE, 05 de fevereiro de 2024
Helton Carlos de Albuquerque Ferreira
Presidente Executivo do IPOJUCAPREV

Assembleia Legislativa do Estado de Pernambuco
Comissão Permanente de Licitação

AVISO DE ADIAMENTO DE LICITAÇÃO
PROCESSO ADMINISTRATIVO Nº 12614/2023 - PROCESSO LICITATÓRIO Nº 060/2023
CONCORRÊNCIA PÚBLICA Nº 002/2023

OBJETO: Contratação de empresa para Prestação de serviços de prospecção, concepção, planejamento, desenvolvimento. formatação, organização, coordenação, execução e avaliação de ações promocionais, eventos e ações de patrocínio, caracterizados como de maior complexidade de concepção e produção, com viabilização de infraestrutura e fornecimento de apoio logístico para contratação de empresa especializada associada a AMPRO - Associação de Marketing Promocional, para atendimento a eventos realizados pela Assembleia Legislativa do Estado de Pernambuco - ALEPE. O Presidente da CPL comunica que a sessão de Abertura do Envelopes prevista para o dia 09 DE FEVEREIRO DE 2024 às 10:00h, FICA ADIADA PARA O DIA 29 DE FEVEREIRO DE 2024 ÀS 10:00h, conforme motivos constantes nos auto do processo. Maiores Esclarecimentos, através do e-mail: alepe.licita@gmail.com ou ainda na Comissão Permanente de Licitação, no horário de expediente da Assembleia Legislativa do Estado de Pernambuco, fones: 3183-2501/2448/2363/2106/2447.

Recife, 05 de fevereiro de 2024
Wiguivaldo Patriota Santos - Presidente da CPL

D4Sign e9ce8fb9-7848-455c-b2c2-37f0ea63f373 - Para confirmar as assinaturas acesse https://secure.d4sign.com.br/verificar
Documento assinado eletronicamente, conforme MP 2.200-2/01, Art. 10º, §2.

Seleção brasileira empilha chances perdidas, inclusive com cobrança de pênalti desperdiçada, e acaba **castigada no Pré-Olímpico**

Brasil vacila contra Paraguai e se complica

FEDERICO PARRA/AFP

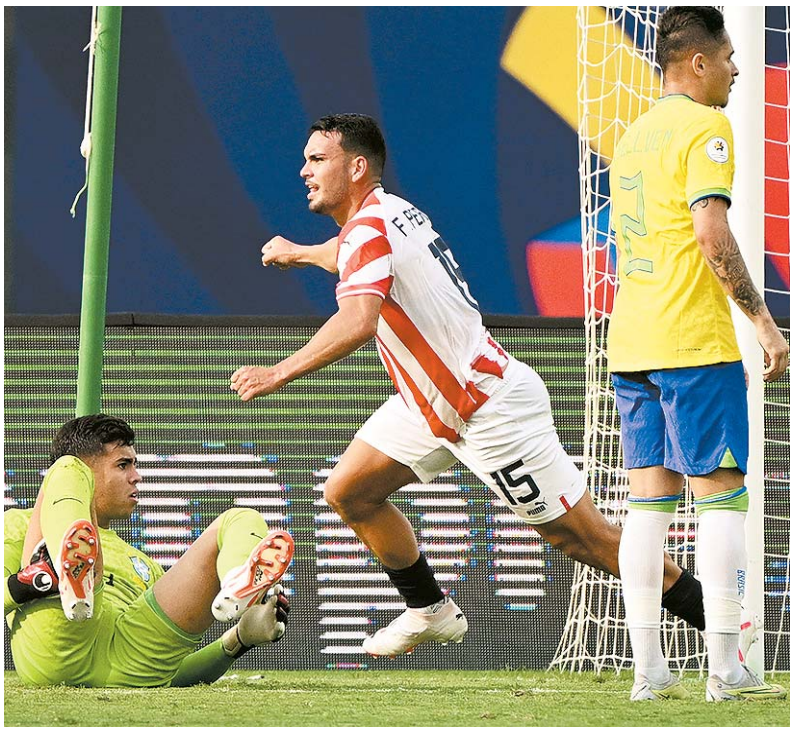

Diferente do Brasil, Paraguai soube aproveitar chance com **Peralta**

WILLIAM TAVARES

O Brasil abusou de perder chances e foi castigado com uma derrota por 1x0 para o Paraguai, ontem, na Venezuela, pela fase final do Pré-Olímpico de futebol. O resultado complica a situação da equipe, já que só garantem vaga para os Jogos de Paris 2024 os dois primeiros colocados. Os comandados de Ramon Menezes voltam a campo na quinta, às 20h, contra a Venezuela.

O Paraguai montou um esquema para fechar os espaços pelo meio, mas ainda assim foi o Brasil quem quase abriu o placar. Endrick saiu na cara do gol, driblou o goleiro, mas ficou sem ângulo e errou o passe para John Kennedy.

Pênalti desperdiçado

Aos 25, novamente Endrick teve nos pés a chance de marcar. Mais uma vez, faltou capricho. O centroavante foi derrubado na área. Pênalti que ele mesmo cobrou, batendo mal, no meio, parando no goleiro González. Do outro lado, Mycael salvou os brasileiros em cabeçada de Pérez.

Antes do intervalo, Brasil e Paraguai tiveram, cada um, a oportunidade de ir ao intervalo em vantagem. No lado verde e amarelo, Endrick ganhou da marcação e ficou na cara do gol. O centroavante deixou Kennedy de frente para a meta. O problema é que o camisa 19 mandou para fora.

No lado paraguaio, não houve vacilo. Após escanteio, a bola sobrou na área para Peralta se antecipar ao goleiro e fazer 1x0.

O Brasil voltou melhor para a segunda etapa, mas tinha o relógio como inimigo. Gabriel Pec e Marquinhos foram acionados no segundo tempo para aumentar a velocidade do time. Na base do abafa, a equipe tentou ao menos o gol que evitaria a derrota. Na melhor das chances, Lucas Fasson subiu alto, mas cabeceou para fora.

Fora da fase final

O meia Marlon Gomes sofreu uma fratura de fíbula esquerda (confirmada por exame de imagem) após contusão no final do jogo entre Brasil e Venezuela, na última quinta-feira, em Caracas. De acordo com avaliação do médico da Seleção Brasileira no Pré-Olímpico, Gustavo Dutra, o atleta não terá mais condições de atuar na competição.

NÁUTICO

Após derrota, assunto "reforços" volta à tona

O assunto "reforços" voltou à tona no Náutico após a derrota por 1x0 para o Botafogo-PB, nos Aflitos, na estreia da Copa do Nordeste. Mesmo com o tropeço, incluindo um desempenho ruim e falhas individuais graves, o técnico Allan Aal rechaçou a urgência pela vinda de mais contratações, pregando discurso mais equilibrado.

"Quando a gente ganha, não é o melhor elenco do mundo, assim como, quando perde, não é para sair desesperado atrás de reforços. Estamos no sétimo jogo oficial. É muito pouco para se preocupar com esse tipo de situação. Precisamos de um equilíbrio interno, analisando friamente e tomando as decisões coletivamente e com convicção, seja para trazer ou para fazer troca. A gente valoriza o elenco, mas não deixa ninguém na zona de conforto. No momento que for para fazer alguma troca ou voltar ao mercado, vamos fazer com muita tranquilidade", afirmou. O próximo compromisso do Náutico é amanhã, contra o Porto, nos Aflitos. O Timbu terá o desfalque do volante Lorran, com lesão muscular. Igor Pereira deve ser o substituto.

Classificados

Folha de Pernambuco

ANUNCIE CONOSCO
(81) 3425 5831 / 5882

IMÓVEIS
Apartamentos
Vendem-se

AFLITOS

LP 332 APT C/ 97M, 3 QTS, 1 SUITE, DCE, WC SOC, SLP/ 02 AMB,COZ,VAR,TODO C/ ARM, 2VGS, LAZER C/PLETO, R$ 650 MIL, AC. FINANC, F- 99191 9003

LP 3105 APARTAMENTO C/ 122 M, 3 QUARTOS, SUITE, VAR,WC SOC, DCE, SL P/02 AMB, COZ, C/ ARM, GÁS ENCANADO, ELEVAD, 2VAGAS, SALÃO DE FESTA, PLAY, R$ R$ 540 MIL, AC. FINANC. F 99191-9003

EDITAL DE INTIMAÇÃO - Prazo: 30 (trinta) dias - O(A) Exmo.(a) Sr.(a) Juiz(a) de Direito da Seção A da 19ª Vara Cível da Capital, em virtude de Lei, etc. FAZ SABER a , a(o)(s) qual(is) se encontra(m) em local incerto e não sabido que, neste Juízo de Direito, situado à AV DESEMBARGADOR GUERRA BARRETO, S/N, FORUM RODOLFO AURELIANO, ILHA JOANA BEZERRA, RECIFE - PE - CEP: 50080-800, tramita a ação de OUTROS PROCEDIMENTOS DE JURISDIÇÃO VOLUNTÁRIA (1294), Processo Judicial Eletrônico - PJe 0079147-72.2022.8.17.2001, proposta por ESPÓLIO - REQUERENTE: TACASHI FUKUDA, AGNES GODOY CINTRA DE SOUSA FUKUDA. Assim, fica(m) os EVENTUAIS INTERESSADOS, **INTIMADOS** para ciência dos presentes autos e dos requerimentos formulados por eles, REQUERENTES, bem como para fins de manifestação, no prazo de 05 (cinco) dias, a contar do término do prazo de dilação do edital, este último é de 30 (trinta) dias. **Observações:** Este edital trata de requerimento que tem por objetivo levantar a indisponibilidade de bens pertencentes a TACASHI FUKUDA e sua esposa AGNES GODOY CINTRA DE SOUSA FUKUDA, que foi decretada em sede de processo cautelar movido pelo Ministério Público do Estado de Pernambuco (Proc. n. 0026996-87.2000.8.17.2001), que tramitou nesta unidade jurisdicional, por dependência ao processo de falência da empresa ASSAHI SERVIÇOS S/A LTDA, este último foi extinto por insuficiência de bens da massa falida, nos termos da sentença prolatada nos autos do processo de n. 0026996-87.2000.8.17.00010 presente processo tramita de forma eletrônica através do sistema PJe. Independentemente de cadastro prévio, a parte/advogado poderá realizar consulta através do seguinte endereço eletrônico: https://pje.tjpe.jus.br/1g/ConsultaPublica/listView.seam. A tramitação desta ação deverá ser feita através do referido sistema, sendo necessária a utilização de Certificação Digital. As instruções para cadastramento e uso do sistema podem ser obtidas através do seguinte endereço na internet: http://www.tjpe.jus.br/web/processo-judicial- eletronico/cadastro-de-advogado. E, para que chegue ao conhecimento de todos, partes e terceiros, eu, ITALO JORGE CAVALCANTI DE ALBUQUERQUE NUNES, o digitei e submeti à conferência e assinatura(s). RECIFE, 19 de janeiro de 2024.

AO SENHOR ANTÔNIO MARCOS DA SILVA, CTPS: 0003881 00106, RG: 6.190.559, CPF: 071.353.224-60.

Esgotados nossos recursos de localização, e tendo em vista encontrar-se em local não sabido, convidamos o Sr. **ANTÔNIO MARCOS DA SILVA**, portador da CTPS 0003881 00106, a comparecer em nosso escritório imediatamente, no prazo de 72 horas, a partir desta publicação, sob pena de ficar rescindido automaticamente o contrato de trabalho, nos termos do art. 482 da CLT.

Moreno, 05 de fevereiro de 2024.
CONFIANÇA TRANSPORTES E SERVIÇOS LTDA ME
CNPJ: **24.986.914/0001-31**.

LP 3105 APARTAMENTO C/ 122 M, 3 QUARTOS, SUITE, VARANDA, WC SOC, DCE, SALA PARA 02 AMBIENTES, COZINHA, C/ ARM, GÁS ENCANADO, ELEV, 2VGS, SALÃO DE FESTA, PLAY, R$ R$ 540 MIL,AC. FINANC. FONE: 99191-9003

BOA VISTA

LP 2113 APARTAM. NA BOA VISTA C/ 92M, 2 QUARTOS, DCE, SALA PARA 02 AMBS, COZ,WC SOCIAL, C/ ARM, 1VG, ELEV, R$ 290 MIL, AC. FINANC, F- 99191 9003

LP 2113 APARTAMENTO NA BOA VISITA COM 92 M, 2 QUARTOS, DCE, SALA PARA 02 AMBS, COZ,WC SOCIAL, C/ ARM, 1 VG, ELEV, R$ 290 MIL, AC. FINANC, TEL - 99191 9003

LP 288 APARTAM. C/82M, 2 QUARTOS, DCE, SALA P/ 02 AMBS, COZ,WC SOCIAL, 1 VAGA DE GAR, ELEV, R$ 270 MIL,AC. FINANC, LIGAR TEL - 991919003

CAMPO GRANDE

LP 3274 ÚNICA APARTAMENTO PROXIMO DE TUDO C/ 90M, 3 QTS,SUITE, VAR, WC SOC, SALA P/ 02 AMB, COZ, DCE, TODO C/ ARM, 2VGS, PISC, SALÃO DE FESTA, ELEV, R$ 350 MIL; F- 99191-9003

LP 200 APARTAMENTO C/ 49M, 2 QTS, SALA P/ 02 AMB, COZ, WC SOC, TODO C/ ARM, 1 VG, ELEVAD, SALÃO DE FESTA, PISC, PLAY, R$ 280 MIL, AC. FINANC, F- 99191 9003

CASA CAIADA

LP226 P/ MORAR OU INVESTIR, FLAT 4 RODAS NA BEIRA MAR DE CASA CAIADA C/ 70 M, 2 QT, DUAS VARS, SALA, WC SOCIAL, COZ, ARMÁR, PLAY, SALÃO FESTA, PISCINA, SISTEMA DE CAMAREIRA JÁ INCLUSO NO CONDOMÍNIO, LAVAN, 1 VAGA, ELEV, NASCENTE, R$ 270 MIL, AC. FINANC, TEL - 99191 9003

CASA FORTE

LP3126 LINDO APTO C/ 80 M 3QTS, SUITE,VAR, SL P/ 02 AM, COZINHA, AREA DE SERVIÇO, WC SOC, 2 VGS, TODO C/ ARM, ELEV, PISC, PLAY, SALÃO FESTA, R$ 530 MIL, AC. FINANC, F - 99191 9003

LP 3219 APTO COM OTIMA LOC, TENDO 74 M, 3 QTS, STE, WC SOCIAL, TODO C/ ARM, SALA P/ 02 AMB, COZ, VAR, 1VG, R$ 400MIL, LAZER C/PLETO, ELEV, AC. FINANC, F- 98696-7550

JARDIM ATLÂNTICO

LP 668 CASA O CORAÇÃO DE JARDIM ATLANTICO C/ 180 M DE ÁREA ÚTIL, TERRENO 14 X 30, 3 QUARTS SENDO UMA SUITE, ESCRI, 02 TERR, WC SOCIAL, SL P/ 03 AMBS,COZ, DESPENSA, DCE, LAVAND, QUINTAL, POÇO, CANIL, TODA COM ARM, 3VGS, R$ 540 MIL, AC. FINANC, F- 99191 9003

MADALENA

LP 375 APTO COM 110 M, 3 QTS, 1 ST, SL /2 AMBS, COZ, WC SOC, VAR, COZ, SALA P/ 02 AMBS,TODO C/ ARM, 2 VAGAS, ELEV, SALÃO FESTA, PLAY E SALÃO DE JOGOS, R$ 495 MIL, ACEIT. FINANC OU ALUGUEL R$ 3.700,00 C/ AS TAXAS, FONE: 99191 9003

OURO PRETO

LP633 CASA C/ 137M, TERRENO 10X20 C/POSTA DE TERRAÇO, SALA P/ 02 AMB, 03 QUARTOS SENDO UM SUITE, COZ, COPA, WC SOCIAL C/ BOX, TODO COM ARM, TOTALMENTE NASCENTE, 02 VG DE GAR, AC FINANC. R$ 300 MIL, TEL - 99191-9003

PARNAMIRIM

LP327 APTO C/ 110M, 3QTS, 1 SUITE, DCE, SALA PARA 02 AMB, COZ, WC SOC, VAR, 1 VAGA, TODO C/ ARM, ELEV, SALÃO DE FESTA, R$ 500 MIL, AC. FINANC, TEL - 99191 9003

LP 385 LINDO APTO COM OTIMA LOC C/ 146M, 3QTS, SUITE, SALA P/02 AMB, VAR, COZ, WC SOC, DCE, TODO C/ ARM, 2VGS, ELEV, LAZER C/PLETO, R$ 760 MIL, AC. FINANC. F-991919003

ROSARINHO

LP214 ÚNICA APTO TODO C/ ARM C/ 87M, 2QTS, SUITE C/ CLOSET, WC SOC E WC DE SERV, SALA P/ 02 AMBS, COZ, DECORADO E REFORMADO, 1 VAGA, ELEV, R$ 285 MIL, AC FINANC, F. 99191 9003

LP317 APTO C/ 74M,3 QTS, SUITE, VAR, SALA P/ 2 AMB, COZ, WC SOCIAL, WC DE SERV, 1VG, ARM, ELEV, SALÃO DE FESTA, WC DE EMPREGADO, LAZER C/PLETO, 1 VG DE GAR, R$ 415 MIL, AC. FINANC, F- 99186 1864

LP 214 ÚNICA APARTAMENTO TODO COM ARM C/ 87 M, 2 QUARTOS, SUITE C/ CLOSET, WC SOCIAL E WC DE SERV, SALA PARA 02 AMBIENTES, COZIN, DECORADO E REFORMADO, 1 VAGA, ELEVADOR, R$ 285 MIL, AC FINANC, TELEFONE: 99191 9003

TORRE

LP250 APTO C/ OTIMA LOC C/ 52M, 2 QTS, 1STE, SL P/ 02 AMB, WC SOC, COZ, TODO C/ ARM, ELEV, PISC, SALÃO DE FESTA, PLAY, 2VGS, R$ 450 MIL, AC FINANC, TEL - 99191-9003

LP250 APTO C/ OTIMA LOC C/ 52M, 2 QTS, 1STE, SL P/ 02 AMB, WC SOC, COZ, TODO C/ ARM, ELEV, PISC, SALÃO DE FESTA, PLAY, 2VGS, R$ 450 MIL, AC FINANC, TEL - 99191-9003

LP 244 ÍMPERDIVEL ÚNICA APTO C/ 54 M, 2 QTS C/ 1 SUITE, WC SOC, COZ, SL P/ 02 AMB, WC SOCIAL, TODO C/ ARM, 1 VAGA, ELEVADOR, SALÃO DE FESTA, PISCINA, PLAY, R$ 350 MIL, ACEIT. FINANC, FONE - 99191-9003

LP 320 APTO C/ 61M C/ 3 QTS SENDO 1 SUITE C/VAR, SALA COM 02 AMBS, COZ, ARM, 1 VAGA, ELEV, SALÃO DE FESTA, PLAY, PISC, R$ 425 MIL, AC FINANC, LIGAR TEL - 98696- 7550

LP320 APTO C/ 61M C/ 3 QTS SENDO 1 SUITE C/VAR, SALA COM 02 AMBS, COZ, ARM, 1 VAGA, ELEV, SALÃO DE FESTA, PLAY, PISC, R$ 425 MIL, AC FINANC, F – 98696-7550

LP241 APTO C/ 56M, 2QTS, 1 SUITE, SL P/ 02 AMB, COZ, AREA DE SERVIÇO, WC S0C, VAR, ARM TODOS PLANEJADOS, 1 VAGA, ELEVAD, LAZER COM., AC FINANC, R$ 315MIL, F 991919003

TORREAO

LP 200 APTO C/ 49M, 2 QTS, SALA P/ 02 AMB, COZ, WC SOC, TODO C/ ARM, 1 VG, ELEVAD, SALÃO DE FESTA, PISC, PLAY, R$ 280 MIL, AC. FINANC, F- 99191 9003

bradesco

EDITAL DE LEILÃO SOMENTE "ON-LINE" DE CASA - PESQUEIRA/PE

FREITAS LEILOEIRO OFICIAL

Sergio Villa Nova de Freitas, Leiloeiro Oficial inscrito na JUCESP sob nº 316, faz saber, através do presente Edital, que devidamente autorizado pelo Banco Bradesco S.A., promoverá a venda em Leilão (1º ou 2º) do imóvel abaixo descrito, nas datas, hora e local infracitados, na forma da Lei 9.514/97. Local da realização: Os leilões serão realizados na modalidade online através do site do Leiloeiro Oficial: **www.freitasleiloeiro.com.br**. **Localização do imóvel: Pesqueira-PE**. Bairro Pedra Redonda. Loteamento Jóquei Clube de Pesqueira. Rua Francisco de Assis Alcântara, 11 (Lt. 01-A da qd. A). **Casa**. Áreas totais: terr. 280,00m² e constr. 102,05m² (lançada no IPTU 191,27m²). Matr. 12.731do 1º RI local. Obs.: Regularização e encargos perante os órgãos competentes da divergência da área construída apurada no local com a lançada no IPTU e averbada no RI, correrão por conta do comprador. Ocupada. (AF). **1º Leilão: 19/02/2024, a partir das 10h00. Lance mínimo:** R$527.855,48. **2º Leilão: 22/02/2024, a partir das 10h00. Lance mínimo:** R$209.400,00 (caso não seja arrematado no 1º leilão). Condição de pagamento: à vista, mais comissão de 5% ao Leiloeiro. Da participação on-line: O interessado deverá efetuar o cadastramento prévio perante o Leiloeiro, com até 1 hora de antecedência ao evento. O Fiduciante será comunicado das datas, horários e local de realização dos leilões, para no caso de interesse, exercer o direito de preferência na aquisição do imóvel, pelo valor da dívida, acrescida dos encargos e despesas, na forma estabelecida no parágrafo 2º-B do artigo 27 da lei 9.514/97, incluído pela lei 13.465 de 11/07/2017. Para mais informações - tel.: (11) 3117-1001. Os interessados devem consultar as condições de pagamento e venda dos imóveis disponíveis nos sites: **https://VITRINEBRADESCO.com.br/ e www.FREITASLEILOEIRO.com.br**

D4Sign e9ce8fb9-7848-455c-b2c2-37f0ea63f373 - Para confirmar as assinaturas acesse https://secure.d4sign.com.br/verificar
Documento assinado eletronicamente, conforme MP 2.200-2/01, Art. 10º, §2.

Publicidade Legal pdf

Código do documento e9ce8fb9-7848-455c-b2c2-37f0ea63f373

Assinaturas

EDITORA FOLHA DE PERNAMBUCO LTDA:01935632000100
Certificado Digital
fabiohenrique@folhape.com.br
Assinou

Eventos do documento

05 Feb 2024, 23:50:33
Documento e9ce8fb9-7848-455c-b2c2-37f0ea63f373 **criado** por FABIO HENRIQUE MARQUES DO COUTO (6acccc55-f69f-4107-a856-a984348d1ac8). Email:fabiohenrique@folhape.com.br. - DATE_ATOM: 2024-02-05T23:50:33-03:00

05 Feb 2024, 23:50:44
Assinaturas **iniciadas** por FABIO HENRIQUE MARQUES DO COUTO (6acccc55-f69f-4107-a856-a984348d1ac8). Email: fabiohenrique@folhape.com.br. - DATE_ATOM: 2024-02-05T23:50:44-03:00

05 Feb 2024, 23:50:57
ASSINATURA COM CERTIFICADO DIGITAL ICP-BRASIL - EDITORA FOLHA DE PERNAMBUCO LTDA:01935632000100 **Assinou** Email: fabiohenrique@folhape.com.br. IP: 177.134.221.45 (177.134.221.45.dynamic.adsl.gvt.net.br porta: 48494). Dados do Certificado: CN=EDITORA FOLHA DE PERNAMBUCO LTDA:01935632000100, OU=videoconferencia, OU=22121066000172, OU=RFB e-CNPJ A1, OU=Secretaria da Receita Federal do Brasil - RFB, L=RECIFE, ST=PE, O=ICP-Brasil, C=BR. - DATE_ATOM: 2024-02-05T23:50:57-03:00

Hash do documento original
(SHA256):84e27b60e687e68b1b6f37816b56ed1be01dbb15b6d5794ab5e893018719e4fd
(SHA512):d2eaebc9a2a5d1eb4d059f813ff4581352ecc401aac5267fd6beae8ff2b2425f2ca23810982138132e07b3676c3db5cfc7f4723727691e7c31ed14a3b635b174

Esse log pertence **única** e **exclusivamente** aos documentos de HASH acima

Esse documento está assinado e certificado pela D4Sign