

A Medalha Pontes de Miranda foi outorgada ontem a personalidades do universo jurídico da sua área de atuação: Pernambuco, Paraíba, Ceará Alagoas e Rio Grande do Norte e Sergipe

O Tribunal Regional Federal da 5ª Região (TRF-5) realizou, na noite de ontem (4), a outorga da Medalha Pontes de Miranda, a mais alta comenda concedida pela Corte. Seis personalidades do universo jurídico foram agraciadas: o advogado alagoano Antônio Nabor Areias Bulhões; o ministro do Superior Tribunal de Justiça (STJ), Raul Araújo Filho; o desembargador federal e ex-presidente do TRF-5 Edilson Nobre; o juiz federal Agapito Machado; a juíza federal aposentada Nilcéa Maggi; e a procuradora da República Nilce Cunha Rodrigues. A cerimônia contou com a presença do presidente do Grupo EQM e fundador da **Folha de Pernambuco**, Eduardo de Queiroz Monteiro.

Na abertura da sessão solene, o presidente do TRF-5, desembargador Fernando Braga, lembrou que a outorga da honraria este ano coincide com as comemorações dos 35 anos da instalação do Tribunal. O também desembargador Leonardo Resende falou em nome da Corte, saudando os agraciados. “Com a outorga, homenageia-se alguém que cultiva, através dos seus atos e da sua história de vida, padrões éticos e sociais que se coadunam com os princípios da Instituição e com o próprio vulto que nomeia a comenda, a servir de exemplo às futuras gerações”, destacou.

Alagoas

Nabor Bulhões agradeceu ao presidente do TRF-5 por ter proposto



O desembargador Fernando Braga (centro) fez a entrega (da esquerda para a direita) a Antônio Nabor Areias Bulhões; Agapito Machado; Nilce Cunha Rodrigues; Raul Araújo Filho; Nilcéa Maria Barbosa Maggi e Edilson Pereira Nobre Júnior

TRF-5 faz homenagem a juristas da região

o nome dele “para recebimento de tão elevada honraria e distinção” e ao plenário do Tribunal por haver aprovado a proposição por unanimidade. “Isso muito me honra e me comove pelos laços afetivos que tenho com esta Corte, de um lado; e de outro, porque a láurea maior que me está sendo concedida tem como patrono o inolvidável jurista alagoano Pontes de Miranda”, afirmou Bulhões.

Raul Araújo Filho ficou incumbido de fazer o discurso de agradecimento em nome dele e dos outros cinco homenageados. “Registro ser essa solenidade revestida de peculiar significado não somente para nós, os escolhidos, nossos parentes e diletos amigos aqui presentes, mas também para toda a comunidade jurídica brasileira pois é a entrega da medalha”, afirmou o ministro.



SAÚDE+PE

SINDHOSPE 35 ANOS

12 de Abril

Hotel Sesc Garanhuns

2º encontro regional do SINDHOSPE

GARANHUNS

Programação do Encontro

09h - Receptivo

09h30 às 10h - Abertura Oficial - Dr. George Trigueiro (Presidente do Sindhospe) e Dr. José Tinoco Filho (Delegado Sindhospe subsede Garanhuns)

10h às 10h40 - Atualização da legislação trabalhista no âmbito da saúde - Dra. Solange Bezerra (Advogada do Sindhospe)

10h40 às 11h20 - O papel dos conselhos de profissionais da saúde - Dr. Eduardo Bittencourt (Advogado do Sindhospe)

11h20 às 12h00 - Competência da VISA municipal em estabelecimentos de saúde - Karla Baeta (Diretora geral da Agência Pernambucana de Vigilância Sanitária - APEVISA)

14h30 às 14h45 - Abertura da tarde

14h45 às 15h45 - Programa Qualihealth 2024 (SENAC) - Maria Goretti Gomes - Cuidador de idosos no contexto hospitalar

Aspectos legais e legislação - Suelane dos Santos Silva

15h45 às 15h55 - Lançamento do projeto Pró-Saúde SEBRAE Petrolina

15h55 às 16h30 - Palestra - Gestão de Custos: Faturamento em contas médicas nas instituições de saúde - Fernanda Cândido (Enfermeira, Gerente de Faturamento do Grupo Essencial Saúde)

16h30 às 17h - Palestra - Transformação Digital nas Instituições de Saúde - Starch de Souza (Professor do SENAC)

17h às 17h15 - Encerramento

19h30 - Descerramento da Placa - Subsede Garanhuns em homenagem ao Dr. José Tinoco Machado de Albuquerque

Momento Institucional Jantar





SIMEPE

SINDICATO DOS MÉDICOS DE PERNAMBUCO

Sindicato dos Médicos de Pernambuco - SIMEPE

Endereço: Av. João de Barros, 587 - Boa Vista

Fone: (81) 3322.7095 | E-mail: imprensa@simepe.org.br

simepe.org.br | facebook.com/simepe

EDITAL DE CONVOCAÇÃO

DE ASSEMBLEIA GERAL EXTRAORDINÁRIA (AGE)

O Sindicato dos Médicos de Pernambuco (SIMEPE), no uso de suas atribuições e de acordo com o art. 43 inciso II e art. 43, 44, 45 e 46 do Estatuto Social, **convoca a todos os médicos do Estado de Pernambuco, para participarem de Assembleia Geral Extraordinária (AGE)**, online, na sede do Simepe, Av. João de Barros, 587, Boa Vista, Recife, 10/04/24 (quarta-feira), 13h30, em primeira convocação e, às 14h, em segunda e última convocação, com qualquer número de médicos participantes para deliberação e encaminhamento da seguinte pauta: 1) Discussão sobre os salários aviltantes oferecidos no EDITAL N° 001/2024 - CONCURSO PÚBLICO DE PROVAS E DE PROVAS E TÍTULOS, do Município de Ipojuca para o cargo de médicos e médicas; 2) Aprovação de Ação Civil Pública contra o Município de Ipojuca, com o objetivo de questionar o EDITAL N° 001/2024 - CONCURSO PÚBLICO DE PROVAS E DE PROVAS E TÍTULOS.

O link de acesso à AGE será disponibilizado a todos os médicos que manifestarem interesse em participar da Assembleia, com a confirmação deste interesse a ser enviada ao e-mail: presidencia@simepe.org.br até o horário da assembleia.

Recife, 05 de abril de 2024

A DIRETORIA

Carlos Britto



Estado de emergência em Petrolina

Água caiu com força na madrugada de quarta para quinta no Sertão. Em Petrolina, as chuvas registradas foram recorde nos últimos 20 anos.

O alto e contínuo volume da precipitação fez com que o prefeito Simão Durando (UB) decretasse estado de emergência e ainda nomeasse um Comitê de Crise em seu gabinete.

Com um volume de água já superando a barreira dos 100 mm em menos de 8 horas, Simão assinou o documento, que permite que equipes de diversos setores da prefeitura sejam realocadas para ações de manutenção na cidade e outras atividades relacionadas ao atendimento da população afetada pelas chuvas.

De acordo com o prefeito, a decisão também visa buscar recursos federais para a realização de obras estruturantes através do Plano Municipal de Macrodrenagem. A reunião e as vistorias contaram com as presenças do deputado federal Fernando Filho e do estadual Antônio Coelho, ambos do UB, que se comprometeram a trabalhar politicamente para obter investimentos em caráter emergencial para o enfrentamento dos transtornos das chuvas em Petrolina.

CARUARU CONFIRMADO

Com um público de mais de mil pessoas, que superlotou o Teatro Difusora, a vice-presidente nacional do Solidariedade, Marília Arraes, lançou oficialmente a pré-candidatura de Armandinho a prefeito de Caruaru, no Agreste Central. O evento, que foi prestigiado por lideranças de toda região, marcou ainda a filiação de 24 pré-candidatos que irão compor a chapa proporcional e a instalação do Diretório Municipal do partido na capital do forró. Principal nome da oposição ao governo estadual e uma das maiores lideranças políticas de Pernambuco, Marília Arraes já levou o Solidariedade para mais de 120 dos 184 municípios pernambucanos.

CACHORRINHA

Na última quarta-feira (04), na sede do Progressistas, o pré-candidato à prefeitura de Cachoeirinha, Major Moraes, consolidou a filiação do vice à disputa eleitoral, Raminho da Carne de Sol. Também estava no evento o presidente estadual do PP e deputado federal Eduardo da Fonte. A Consequência Em Caruaru, no Agreste, a decisão do vereador Mano do Som de migrar para o PDT custou a exoneração do seu filho da gestão do prefeito Rodrigo Pinheiro (PSDB). Espera-se, então, que o parlamentar declare voto a José Queiroz, que é pré-candidato pela mesma legenda que Mano se filiou.

EX QUER VOLTAR

Fernando Urquiza tentará conquistar seu terceiro mandato de prefeito em Sirinhaém, no litoral sul do estado, desta vez pelo PL. Um ato realizado no município, na noite desta quarta-feira (04), marcou a filiação do ex-prefeito. Urquiza disse ter o que mostrar das suas gestões anteriores e garantiu que fará muito mais a partir de 2025.

contato@carlosbritto.com / A coluna de Carlos Britto é publicada de segunda a sexta.

Com cheiro de melão e tinta do jornal

A trajetória de 26 anos da Folha de Pernambuco - que representou a abertura de um novo paradigma no Estado - foi comemorada na quarta-feira (3)

MAGNO MARTINS DE BRASÍLIA

A bela e bem-sucedida história do jornal **Folha de Pernambuco** que, na úl-

tima quarta-feira (3), completou 26 anos da sua fundação, se confunde com a bravura, a ousadia e a face visionária de seu proprietário Eduardo de Queiroz Monteiro, presidente do **Grupo EQM**. Com três usinas no Nordeste, um jornal e duas emissoras, Eduardo já dirigiu e controlou até banco, o Banco Mercantil, mas bastou uma simples passagem pelo Diário de Pernambuco, na condição de arrendatário, para ser contaminado pelo jornalismo e suas paixões. Nesse caminho sem volta, o cheiro exalado pela tinta no processo da impressão do jornal, se não foi tão forte quanto o do melão das suas usinas, passou a ser o verdadeiro aroma exibido por Eduardo na tentativa de contaminar a sociedade com o exercício diário da liberdade de informar, de

cobrar das autoridades, de desafiar os ditadores e de fazer valer a lei, independentemente de incomodar, expor as entranhas do poder e revelar a verdade para que a justiça possa ser feita.

Eduardo só não imaginou que a ingratidão e os olhos dos invejosos roubassem dele aquilo que aprendeu a amar tão repentinamente, com o coração ardente e a alma latejando: o próprio DP, jornal bicentenário, para o qual tinha uma missão: torná-lo ainda mais gigante no Nordeste. Mas como diz um velho ditado, nada melhor que um dia após o outro, e Deus na frente de tudo, EQM, com o sangue guerreiro de neto de Agamenon Magalhães, partiu para outro projeto mais ousado ainda.

Terceira via

Foi quando nasceu, em 3 de abril de 1998, a **Folha de Pernambuco**, já de largada abrindo um paradigma: o alicerce de uma terceira via no jornalismo impresso de Pernambuco, o que poucos acreditavam, até mesmo pelo novo jornal nascer espremido entre dois gigantes do mercado - o Jornal do Commercio e o Diário de Pernambuco. “A **Folha** nasceu com um perfil popular, mas com o tempo as circunstâncias foram levando o jornal para o setor formador de opinião”, constata Eduardo.

Fui um dos fundadores da **Folha**. Mesmo estando já atuando em Brasília, estive presente na elaboração do projeto, na discussão do seu modelo e da sua linha editorial. E lembro que Eduardo, com a disposição e o desafio de oferecer aos pernambucanos mais uma tribuna para o debate das ideias, repetia uma palavra de ordem: a de que a ética fosse a tônica do bom jornalismo, da mesma forma como o zumbido acompanha o besouro.

Um dos pilares básicos da **Folha** pregados por Eduardo, cumprido rigorosamente por toda sua equipe, está na própria natureza do jornalismo, conforme ouvi dele por diversas vezes: apontar o que esteja errado para que seja corrigido. Mostrar o que está ruim para que seja melhorado. Denunciar os que corrompem para que sejam punidos. Expor os que estão em dificuldades para que possam ser ajudados.

Parabéns, Eduardo! É por isso que a **Folha** faz tanto sucesso.

PREFEITURA MUNICIPAL DE JABOATÃO DOS GUARARAPES
SECRETARIA MUNICIPAL DE ADMINISTRAÇÃO
SUPERINTENDÊNCIA ESPECIAL DE LICITAÇÕES E CONTRATOS

AVISO DE LICITAÇÃO

Processo Licitatório Nº: 050.2024.PE.016.EPC-SMS Pregão Eletrônico 016/2024. **Objeto:** FORMAÇÃO DO REGISTRO DE PREÇOS PARA FORNECIMENTO EVENTUAL E PARCELADO DE CAPAS DE CAIXA D'ÁGUA EM TELA 100% POLIÉSTER, TIPO TOUCA, PARA PROVER PARTE DA POPULAÇÃO RESIDENTE NO MUNICÍPIO DO JABOATÃO DOS GUARARAPES-PE, PELO PERÍODO DE 12 (DOZE) MESES, CONFORME ESPECIFICAÇÕES E QUANTITATIVOS CONSTANTES NO TERMO DE REFERÊNCIA. **Valor Máximo Aceitável:** R\$ 312.564,00 (trezentos e doze mil e quinhentos e sessenta e quatro reais). **Referência de Tempo:** Horário de Brasília. **Data da Sessão de Abertura e Limite de Envio de Propostas:** 18/04/2024, às 10:00h. **Sistema eletrônico utilizado:** Licitacão Digital. Edital e anexos poderão ser obtidos no Portal Nacional de Contratações Públicas (www.pncp.gov.br) e pela plataforma do licitar digital (www.licitardigital.com.br). Demais informações pelo E-mail: claudemir.melo@jaboatao.pe.gov.br ou através do Telefone: (81) 9 9975-1797, no horário de 8:00h às 15h, de segunda a sexta-feira. Jaboatão dos Guararapes, 04 de abril de 2024. Claudemir Gomes - Agente de Contratação.

MINISTÉRIO PÚBLICO DO ESTADO DE PERNAMBUCO
PROCURADORIA GERAL DE JUSTIÇA
COMISSÃO PERMANENTE DE LICITAÇÃO - CPL

AVISO DE SESSÃO DE ABERTURA
PREGÃO ELETRÔNICO Nº 0377.2024.CPL.PE.0009.MPPE

OBJETO: Aquisição, por meio de PREGÃO ELETRÔNICO, por LOTES, com fornecimento parcelado, visando a aquisição de MATERIAIS DE CONSUMO EM GERAL - ALIMENTOS, em conformidade com o Anexo-I, Termo de Referência do Edital.

DATA DA ABERTURA: 22/04/2024

ENTREGA DAS PROPOSTAS até: 22/04/2024, segunda-feira, às 09h00. Abertura das Propostas: 22/04/2024, às 09h10; Início da Disputa: 22/04/2024, às 09h30. **Horário de Brasília.** Os interessados poderão adquirir o Edital e seus anexos no Endereço Eletrônico do Sistema: www.peintegradado.pe.gov.br e no site do Ministério Público do Estado de Pernambuco www.mppe.mp.br (link licitações). **Valor global máximo estimado: R\$ 186.299,40 (cento e oitenta e seis mil, duzentos e noventa e nove reais e quarenta centavos).** As dúvidas e/ou esclarecimentos poderão ser sanados através do e-mail: cpl@mppe.mp.br.

Recife/PE, 04 de abril de 2024
Onélia Carvalho de Oliveira Holanda
Pregoeira / CPL

Fugitivos de Mossoró são presos. Diretor é exonerado

Deibson Cabral e Rogério Mendonça foram pegos em operação da PF e PRF, no Pará. Os detidos formaram um "comboio do crime" e já tentavam escapar do País

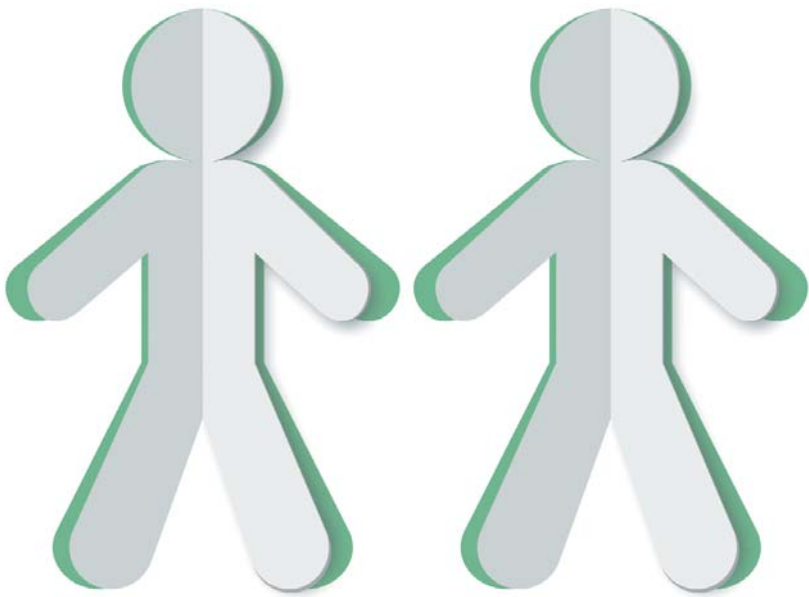

PESSOAS AMAM PAPEL

Em todo o mundo a comunicação impressa encanta bilhões de leitores. Boa notícia para os consumidores que preferem ler jornais, revistas e livros impressos. Depois de ler, compartilhe e recicle!

Pesquisa Global Trend Tracker, Two Sides e Toluna, 2023.



ESTADÃO CONTEÚDO

Após 51 dias de busca, Deibson Cabral e Rogério Mendonça, foragidos da Penitenciária Federal de Mossoró (RN) foram presos ontem (4) em Marabá, no Pará, durante uma operação da Polícia Federal e da Polícia Rodoviária Federal. No mesmo dia, o Ministério da Justiça e Segurança Pública exonerou o diretor da penitenciária, Humberto Gleydson Fontinele Alencar, que estava afastado do cargo desde fevereiro, após a fuga de Cabral e Mendonça.

Na última terça-feira (2), o ministério concluiu investigação interna a respeito da eventual responsabilidade de servidores na fuga de Deibson Cabral e Rogério Mendonça. O Órgão resolveu mover processos administrativos contra 10 servidores, mas concluiu que não houve corrupção, mas "falhas nos procedimentos carcerários de segurança". Atualmente, a penitenciária está sob os cuidados de Carlos Luis Vieira Pires, que foi nomeado como uma espécie de "interventor" pelo ministro Ricardo Lewandowski logo que a cúpula do presídio foi afastada.

Durante a operação de captura, Cabral e Mendonça foram cercados em uma ponte em Marabá, no Pará. Além deles, quatro comparsas foram presos. De acordo com o ministro da Justiça e Segurança Pública, Ricardo Lewandowski, os detidos formaram um "comboio do crime" para tentar escapar do País. Inicialmente, um dos criminosos ameaçou reagir apontando um fuzil para os policiais, mas desistiu. Cabral e Mendonça serão levados de volta a Mossoró que, segundo o ministro, passou por uma reestruturação de seus equi-

pamentos de segurança e uma revisão dos protocolos para evitar novas fugas. A fuga que ocorreu na penitenciária de Mossoró é inédita no sistema penitenciário federal, criado em 2006. Os criminosos ficaram foragidos por 51 dias. A lentidão nas buscas provocou um desgaste para o governo Luiz Inácio Lula da Silva (PT) e para Lewandowski, que havia acabado de assumir a pasta, após o ex-ministro Flávio Dino ir para o Supremo Tribunal Federal (STF).

Comparsas

Os criminosos foram encontrados a uma distância de cerca de 1,6 mil quilômetros da penitenciária onde estavam presos e tiveram ajuda de diversas pessoas ao longo do caminho, que forneceram comida, dinheiro e até carros para os foragidos. Até o momento, 14 pessoas foram presas por envolvimento no caso. Na operação de ontem, outros quatro comparsas foram presos. O bando tentava escapar do País em três carros, no "comboio do crime". Há indícios de que os comparsas sejam membros de facções criminosas, mas as investigações ainda não foram concluídas.

A fuga

Para conseguir sair da penitenciária, Mendonça e Cabral escalaram uma luminária de suas respectivas celas, utilizaram uma barra de ferro para alargar o buraco da luminária. Conseguiram acessar um local utilizado pela estrutura interna da penitenciária, chegaram ao teto e, depois, ao pátio do presídio. No local, pegaram um alicate e cortaram o alambrado de proteção, fugindo em seguida.

EDITAL DE CONVOCAÇÃO PARA CLIENTES DE PLANOS INDIVIDUAIS											
PESSOA FÍSICA - UNIMED RECIFE											
A Unimed Recife - Cooperativa de Trabalho Médico - notifica seus clientes abaixo, identificados pelo número do cartão de inscrição como cliente do plano de saúde de contrato individual, acompanhado pelo número de inscrição no Cadastro de Pessoas Físicas, com omissão dos dígitos de verificação, a entrarem em contato por telefone: (81) 3413.8400 / 0800-281-5917 ou presencialmente no Centro Administrativo, na Av. Lins Petit, 140 - Bairro Ilha do Leite, de segunda à sexta-feira, no horário das 8:00 às 16:00h, para dar solução à manutenção das respectivas contratações, no prazo máximo de 10 dias contados desta publicação, tendo em vista que os clientes não foram encontrados no domicílio cadastrado em nosso sistema, sob pena de caracterização do disposto no Art. 13, Parágrafo Único, Inciso II da Lei 9656/98 (Lei dos Planos de Saúde) e nos moldes da Súmula Normativa nº 28/2015.											
Carteira	CPF	Carteira	CPF	Carteira	CPF	Carteira	CPF	Carteira	CPF	Carteira	CPF
0347911310571006	136.182.154**	0347981216210004	119.440.264**	0347910215112000	115.759.684**	0347911267291000	617.140.204**	0347910230445006	043.427.484**	0347912255489003	057.472.614**
0347911311376002	096.865.744**	0347910001143001	114.757.104**	0347912023645006	360.677.094**	0347912071546004	024.842.824**	0347912071546004	881.168.404**	034103600064004	184.503.024**
0347924117696007	834.651.384**	0347972410994008	137.155.054**	0347911204168007	013.485.454**	0347870206151003	114.765.344**	0347910055933000	145.644.244**	0341030180321001	172.696.564**
0341025005739004	121.042.324**	0341025001071009	118.420.044**	0341030180321001	172.696.564**	0347900001249007	144.404.254**	0347924113764008	003.121.264**	0341025004225007	013.328.184**
0347870206151003	114.765.344**	0347910055933000	145.644.244**	0341025005319005	116.368.144**	0347804000161005	024.842.824**	0347912071546004	881.168.404**	0341025009127003	103.749.904**
0347911264415000	073.845.754**	0347910269739000	121.759.014**	0341025002272008	099.656.334**	0341025002132001	142.645.774**	0347910265885002	073.617.514**	0341025007648006	110.507.264**
0347912113428004	047.446.914**	0347910215309008	117.256.694**	0347900008532006	643.730.294**	034791264415000	073.845.754**	0347910269739000	121.759.014**		
0347910339562007	919.577.534**	0347910258736005	110.330.834**								
0347910220626008	093.527.064**	0347900008532006	643.730.294**								
0347970213061002	114.933.154**	0340714002670007	643.730.294**								

Equipamento será instalado para viabilizar os serviços de fresagem da pista de pouso e decolagem do Aeroporto Governador Carlos Wilson

Usina de asfalto chega em Noronha para agilizar obras

ANDRÉ MENEZES / TPF / SEMOBI



Para garantir a produção de material e acelerar os serviços de reparos e recomposição em toda a faixa central da pista de pouso, as obras no Aeroporto Governador Carlos Wilson, em Fernando de Noronha, vão entrar em uma nova fase com a chegada da usina de asfalto. O equipamento, que saiu do Porto do Recife no navio SBL Harmonia, chegou ontem (4) no arquipélago.

Com a instalação da usina de asfalto, será realizada a fresagem da pista de pouso e decolagem, com largura de 18 metros, e a execução de reparos e recomposição asfáltica. De acordo com o secretário estadual de Mobilidade e Infraestrutura, Diogo Bezerra, atualmente, mais de 70% (15,6 toneladas) de insumos, equipamentos e materiais estão na ilha para a execução dos serviços. Essa obra é muito significativa para os ilhéus e comerciantes de Noronha por garantir a volta das aeronaves a jato”, enfatizou.

Interdição

Para garantir a segurança da operação, a Administração de Fernando de Noronha vai fechar o Porto de Santo Antônio de domingo (7) a terça-feira (9), das 13h às 20h. Durante os três dias, o acesso à praia ficará aberto somente pela manhã.

Os serviços de pavimentação no aeroporto têm custo de R\$ 60 milhões e um novo cronograma será divulgado após a chegada e testes da usina de asfalto na Ilha. O Governo do Estado, por meio

da Secretaria de Mobilidade e Infraestrutura (Semobi-PE), vem realizando reuniões com a Agência Nacional de Aviação Civil (ANAC) e companhias aéreas para a liberação de aeronaves a turbo jato, após conclusão da primeira etapa da obra.

Suspensão

Em outubro de 2022, a Anac determinou a restrição parcial das operações de pouso de aeronaves com motores a reação (turbojatos) em Fernando de Noronha. A medida foi publicada no Diário Oficial da União e foi tomada após a agência verificar risco à se-

gurança das operações dos passageiros e tripulantes no aeroporto. A determinação fica mantida até que o operador aeroportuário cumpra as determinações definidas pela Agência.

Contrato

Um novo contrato de concessão para o aeroporto foi feito com validade de 25 anos com a concessionária Dix Aeroportos com investimentos no valor de R\$ 60 milhões. Está previsto um novo terminal de passageiros no valor de R\$ 45 milhões. A execução das obras tem previsão de conclusão em dois anos e meio. A

empresa investirá cerca de R\$ 15 milhões na implantação de equipamentos de auxílio a navegação aérea de última geração. Também será feita a reforma do sistema de combate a incêndio e a aquisição de um novo caminhão.

Peças foram transportadas do Porto do Recife para o Porto de Santo Antônio pelo navio SBL Harmonia

PRODEPE PROGRAMA DE DESENVOLVIMENTO DO ESTADO DE PERNAMBUCO EDITAL DE NÃO CONCORRÊNCIA

A empresa **PERNAMBUCO QUÍMICA S.A.**, CNPJ no MF sob o n. 10.421.584/0001-22, localizada a Rua Dr. Luis Regueira, 1829, Prazeres, Jaboatão dos Guararapes - PE, atendendo a exigência contida no art.13, da lei 11.675, de 11 de outubro de 1999, e no art. 17, do decreto 21.959, de 27 de dezembro de 1999, faz saber aos interessados que comercializam os produtos a seguir indicados, pleiteando para tanto os benefícios fiscais e financeiros estabelecidos pelo PRODEPE na modalidade de comércio importador atacadista e central de distribuição, e convoca a quem produza bem similar a apresentar comprovação da fabricação a Diretoria de Negócios da Agência de Desenvolvimento de Pernambuco - ADEPE, no prazo Máximo de 15 (quinze) dias contados a partir da data de publicação deste edital. A listagem dos produtos está disponível no site da ADEPE no seguinte <https://www.adepe.pe.gov.br/32-2024-pernambuco-quimica-s-a/>. Endereço para correspondência: Agência de Desenvolvimento de Pernambuco - ADEPE - Av. Conselheiro Rosa e Silva, 347, Espinheiro, Recife - PE, CEP - 52020-220.

PROGRAMA DE DESENVOLVIMENTO DE PERNAMBUCO - PRODEPE EDITAL DE NÃO CONCORRÊNCIA

A empresa **TRON CONTROLES ELÉTRICOS LTDA.**, CNPJ no MF sob o n. 24.441.206/0001-15, localizada a Rua Ministro Mário Andreazza, 03. Quad. O, Galpão 1, Várzea, Recife - PE, atendendo a exigência contida no art.13, da lei 11.675, de 11 de outubro de 1999, e no art. 17, do decreto 21.959, de 27 de dezembro de 1999, faz saber aos interessados que comercializam os produtos a seguir indicados, pleiteando para tanto os benefícios fiscais e financeiros estabelecidos pelo PRODEPE na modalidade de comércio importador atacadista e central de distribuição, e convoca a quem produza bem similar a apresentar comprovação da fabricação a Diretoria de Negócios da Agência de Desenvolvimento de Pernambuco - ADEPE, no prazo Máximo de 15 (quinze) dias contados a partir da data de publicação deste edital. A listagem dos produtos está disponível no site da ADEPE no seguinte <https://www.adepe.pe.gov.br/33-2024-tron-controles-eletricos-ltda/>. Endereço para correspondência: Agência de Desenvolvimento de Pernambuco - ADEPE - Av. Conselheiro Rosa e Silva, 347, Espinheiro, Recife - PE, CEP - 52020-220.

PRODEPE PROGRAMA DE DESENVOLVIMENTO DO ESTADO DE PERNAMBUCO EDITAL DE NÃO CONCORRÊNCIA

A empresa **INDÚSTRIA QUÍMICA ANASTÁCIO S.A.**, CNPJ no MF sob o n. 60.874.724/0002-77, localizada a Rod-PE 060, s/n, Km 12, SI Anastácio, Distrito Industrial de Ipojuca, Ipojuca - PE, atendendo a exigência contida no art.13, da lei 11.675, de 11 de outubro de 1999, e no art. 17, do decreto 21.959, de 27 de dezembro de 1999, faz saber aos interessados que comercializam os produtos a seguir indicados, pleiteando para tanto os benefícios fiscais e financeiros estabelecidos pelo PRODEPE na modalidade de comércio importador atacadista e central de distribuição, e convoca a quem produza bem similar a apresentar comprovação da fabricação a Diretoria de Negócios da Agência de Desenvolvimento de Pernambuco - ADEPE, no prazo Máximo de 15 (quinze) dias contados a partir da data de publicação deste edital. A listagem dos produtos está disponível no site da ADEPE no seguinte <https://www.adepe.pe.gov.br/30-2024-industria-quimica-anastacio-s-a/>. Endereço para correspondência: Agência de Desenvolvimento de Pernambuco - ADEPE - Av. Conselheiro Rosa e Silva, 347, Espinheiro, Recife - PE, CEP - 52020-220.



NEM 8, Nem 80

Alfredo Bertini

A Economia em Foco

Tempos de Desenredo

O enredo de se buscar a ponderação técnica nas decisões que envolvem política econômica no Brasil, sempre foi algo fluido. Não se trata de ideologização porque tratar medidas e/ou instrumentos no bojo de ideias faz parte da rotina técnica, quase sempre amparada pelos conteúdos acadêmicos. A questão que se põe à mesa está na politização dos embates, no sentido mais restrito do termo. É quando interesses partidários, muitas vezes de traços paroquianos, interferem nas decisões. Cria-se um certo "desenredo", guiado pelo acirramento exacerbado de posicionamentos extremos, conforme o mundo tem-se pautado nos tempos atuais.

Reporto-me à poesia para explicar esse sentimento. É como bem diz a composição musical de Caymmi & Pinheiro, que Edu Lobo tão bem propagou: "o mundo todo marcado; a ferro, fogo e desprezo; a vida é o fio do tempo; a morte é o fim do novelo". No 8 ou no 80 (longe do que tanto preço nesta coluna) a economia brasileira consagra seu ritmo, de olhos postos para os interesses políticos e ouvidos tapados para os conselhos técnicos.

Nesse frágil ambiente da tecnocracia, por mais que os economistas possam ser tratados como "mensageiros do caos", o exemplo recorrente da crise fiscal é mesmo um fato real. Coisa antiga. E exprime algo simples assim: o dinheiro público é um bem escasso. Também acaba. Assim sendo, diante de demandas extraordinárias, que fazem dos orçamentos uma eterna cefaleia, acostumamo-nos a sobreviver sob os efeitos virais das crises fiscais. Remédios para isso? Bem, para uma economia complexa e diversa como a brasileira, recomendam-se doses equilibradas de mais receitas (aqui no sentido da arrecadação) e menos despesas.

Nesse diagnóstico tão simplista assim, peço para o leitor atenção no enredo que trato aqui como dosagem, pois excessos são contraindicados. Refiro-me ao trato com equilíbrio, um contexto que exige muita habilidade e traquejo na condução política. É aqui onde mora todo um perigo, que se transforme em culturas de viroses sem fim.

Mas isso não é um tremendo desafio? Sim, porque convivemos com colônias de estatistas e liberais nutridos pelos excessos de suas ideologias. Da mesma maneira que o exercício de engordar a receita é ato perigoso pelo excesso de gordura adquirida pela carga tributária, é também difícil de se tolerar, o desejo de dar mais substância para a obesidade mórbida dos gastos. Certamente, que o receituário precise passar pela capacidade de melhorar a arrecadação por alguma eficiência sistêmica e a coragem por se mexer com gastos obrigatórios (esses consomem quase a totalidade da receita atual).

O certo é que nesse quadro de saúde fiscal, insistir nos extremos é um desenredo, construído em cima de narrativas ideológicas que consagram decisões políticas como equívocos. O enredo técnico do equilíbrio é o real suporte para ações políticas mais efetivas.

Copergás oferece descontos para kit gás

PRODEPE
PROGRAMA DE DESENVOLVIMENTO DO ESTADO DE PERNAMBUCO
EDITAL DE NÃO CONCORRÊNCIA

A empresa **DISTRIBUIDORA DE PEÇAS E ACESSÓRIOS PARA MOTOCICLETAS E MOTONETAS LTDA.**, CNPJ no MF sob o n. 12.562.505/0010-10, localizada a Rod PE 95, 251, Galpão A, Luiz Gonzaga, Caruaru – PE, atendendo a exigência contida no art. 13, da lei 11.675, de 11 de outubro de 1999, e no art. 17, do decreto 21.959, de 27 de dezembro de 1999, faz saber aos interessados que comercializam os produtos a seguir indicados, pleiteando para tanto os benefícios fiscais e financeiros estabelecidos pelo PRODEPE na modalidade de comércio importador atacadista e central de distribuição, e convoca a quem produza bem similar a apresentar comprovação da fabricação a Diretoria de Negócios da Agência de Desenvolvimento de Pernambuco – ADEPE, no prazo Máximo de 15 (quinze) dias contados a partir da data de publicação deste edital. A listagem dos produtos está disponível no site da ADEPE no seguinte <https://www.adepe.pe.gov.br/29-2024-distribuidora-de-pecas-e-acessorios-para-motocicletas-e-motonetas-ltda/>. Endereço para correspondência: Agência de Desenvolvimento de Pernambuco – ADEPE – Av. Conselheiro Rosa e Silva, 347, Espinheiro, Recife – PE, CEP – 52020-220.

PRODEPE
PROGRAMA DE DESENVOLVIMENTO DO ESTADO DE PERNAMBUCO
EDITAL DE NÃO CONCORRÊNCIA

A empresa **NDG COMPONENTES AUTOMOTIVOS LTDA.**, CNPJ no MF sob o n. 54.374.964/0001-29, localizada a Rua Camboim, 1011, Boa Vagem, Recife – PE, atendendo a exigência contida no art. 13, da lei 11.675, de 11 de outubro de 1999, e no art. 17, do decreto 21.959, de 27 de dezembro de 1999, faz saber aos interessados que comercializam os produtos a seguir indicados, pleiteando para tanto os benefícios fiscais e financeiros estabelecidos pelo PRODEPE na modalidade de comércio importador atacadista e central de distribuição, e convoca a quem produza bem similar a apresentar comprovação da fabricação a Diretoria de Negócios da Agência de Desenvolvimento de Pernambuco – ADEPE, no prazo Máximo de 15 (quinze) dias contados a partir da data de publicação deste edital. A listagem dos produtos está disponível no site da ADEPE no seguinte <https://www.adepe.pe.gov.br/31-2024-ndg-componentes-automotivos-ltda/>. Endereço para correspondência: Agência de Desenvolvimento de Pernambuco – ADEPE – Av. Conselheiro Rosa e Silva, 347, Espinheiro, Recife – PE, CEP – 52020-220.

PRODEPE
PROGRAMA DE DESENVOLVIMENTO DO ESTADO DE PERNAMBUCO
EDITAL DE NÃO CONCORRÊNCIA

A empresa **EMPREENHIMENTO COMERCIAL INDUSTRIAL ECIL LTDA.**, CNPJ no MF sob o n. 60.955.812/0005-46, localizada a Av. Getúlio Vargas, 635, Curado, lj. 00, sala 205, mezanino andar 1, Recife-PE, atendendo a exigência contida no art. 13, da lei 11.675, de 11 de outubro de 1999, e no art. 17, do decreto 21.959, de 27 de dezembro de 1999, faz saber aos interessados que comercializam os produtos a seguir indicados, pleiteando para tanto os benefícios fiscais e financeiros estabelecidos pelo PRODEPE na modalidade de comércio importador atacadista e central de distribuição, e convoca a quem produza bem similar a apresentar comprovação da fabricação a Diretoria de Negócios da Agência de Desenvolvimento de Pernambuco – ADEPE, no prazo Máximo de 15 (quinze) dias contados a partir da data de publicação deste edital. A listagem dos produtos está disponível no site da ADEPE no seguinte <https://www.adepe.pe.gov.br/28-2024-empreendimento-comercial-industrial-ecil-ltda/>. Endereço para correspondência: Agência de Desenvolvimento de Pernambuco – ADEPE – Av. Conselheiro Rosa e Silva, 347, Espinheiro, Recife – PE, CEP – 52020-220.

MERCADO FINANCEIRO



MOEDAS DÓLAR > Compra: R\$ 5,01 >> Venda: R\$ 5,01 >> Variação: -0,049%		
EURO: 5,49	YUAN (China): 0,69	PESO (Argentina): 0,005
BOLSAS IBOVESPA > Variação: 1,60 >> Pontos: 129.361,49 DOW JONES (NOVA YORK): -0,45%		
NASDAQ (NOVA YORK): -1,07%	S&P 500 (NOVA YORK): 0,77%	

OUTROS ÍNDICES (Março)

SELIC: 10,75%	IPCA: 0,83%	IGP-M FGV: -0,47%	OURO BM&F: 343,00	INPC: 0,81%
----------------------	--------------------	--------------------------	------------------------------	--------------------

Motoristas que aderirem ao GNV terão abatimento de R\$ 500 na instalação e ganharão R\$ 500 em voucher para abastecer veículo

Motoristas e proprietários de veículos que fizerem a conversão destes para o Gás Natural Veicular (GNV) terão descontos de R\$ 500 para a instalação do kit gás e vão receber mais R\$ 500 em vouchers para abastecer seus automóveis.

A campanha de incentivo ao uso do GNV é uma iniciativa da Companhia Pernambucana de Gás (Copergás) em parceria com o Sindicato do Comércio Varejista de Derivados de Petróleo de Pernambuco (Sindicombustíveis) e o Sindicato da Indústria de Reparação de Veículos e Acessórios do Estado de Pernambuco (Sindirepa-PE).

O desconto oferecido pelo Sindirepa, na instalação dos kits gás com cilindros de 15 m³, é de R\$ 500. Sendo assim, o kit tem o valor reduzido de R\$ 5 mil para R\$ 4,5 mil, com pagamento à vista.

Para receber os benefícios, o motorista deverá entrar nos sites da Copergás, do Sindicombustíveis ou do Sindirepa para checar a lista de empresas instaladoras do kit gás que estão participando da iniciativa. Em seguida, deve-se reunir toda a documentação exigida. Após a instalação, o motorista deve procurar o Sindicombustíveis e retirar os seus vouchers.

Jogar para surpreender

GABRIEL FRANÇA/CNC



Arnaldo crê que “chacoalhada” gerada por mudança de técnico “vai ser boa para todos” no Náutico

Um dos destaques do Timbu na temporada, Arnaldo analisa chegada do técnico Mazola Júnior e acredita que Timbu vai jogar para conseguir reviravolta na decisão do Estadual

RAONI NUNES

Apesar da missão complicada após a derrota no primeiro jogo por dois gols de diferença, o Náutico não se entregou para a partida da volta de amanhã, na Arena de Pernambuco. O lateral-direito Arnaldo analisou a chegada recente do técnico Mazola Júnior e acredita que o Timbu vai jogar para surpreender o Sport na grande decisão do Estadual.

“Mexe com todos essa troca [de treinador]. Eu acho que ele chegou no momento mais importante da competição que é a final. Não tem outro jogo para recorrer depois. Já trabalhei com Mazola. Dei dicas para os meus companheiros de como ele gosta jogar. A gente sabe que é um curto período para ele colocar tudo o que pensa, mas acredito

que essa chacoalhada vai ser boa para todos”, comentou Arnaldo.

Mazola e Arnaldo trabalharam juntos na Ponte Preta, em 2019. O lateral é um dos destaques do Timbu na temporada. Ele atuou em 16 partidas e contribuiu com três assistências.

“Vai mudar algo”

Desde sua chegada ao Náutico na última quarta-feira até a final no fim de semana, Mazola terá tempo para realizar três treinos com o grupo. Apesar do curto período, Arnaldo segue confiante que o Alvirrubro pode reverter o duelo.

“Eu não vou entregar aqui, mas ontem ele já passou algumas coisas do que pensa. Três períodos de treino não é muito tempo, mas você pode ter certeza que ele vai mudar algo. Sábado a gente vai jogar para surpreender eles e conseguir reverter o resultado”, ressaltou o atleta.

O Náutico perdeu o primeiro jogo da decisão por 2 a 0 nos Aflitos. O Timbu precisa vencer o rival por dois gols de diferença para forçar a disputa por pênaltis ou ganhar por três ou mais gols para deixar a Arena Pernambuco com o título.

Arbitragem

A Federação Pernambucana de Futebol (FPF) definiu a arbitragem para o segundo jogo da final do Campeonato Pernambucano. O duelo de amanhã, que terá início às 16h30, será comandado pelo árbitro Fifa Rodrigo Pereira. Os assistentes da partida serão Francisco Chaves e Karla Santana. O VAR terá como árbitro principal Gilberto Castro Júnior.



PREFEITURA MUNICIPAL DE PETROLÂNDIA
PRAÇA DOS TRÊS PODERES, 141 – PETROLÂNDIA - PERNAMBUCO - CEP 56.460-000 - FONE: (87) 3851-1156 - CNPJ 10.106.235/0001-16

AVISO DE LICITAÇÃO

PREGÃO ELETRÔNICO Nº 005/2024

PROCESSO Nº 015/2024, PREGÃO ELETRÔNICO Nº 005/2024, OBJETO: Aquisição de Material Elétrico com base na Tabela SINAPI/PE, atualizada, TIPO: **Maior desconto** FORMA DE JULGAMENTO: **Maior Percentual de Desconto**, Limite para acolhimento de Propostas 17/04/2024 as 8:00hs (oito horas), Data da Sessão: 18/04/2024 as 12:00hs (doze horas). O Edital completo e seus anexos estarão disponíveis para consulta e cópia na internet nos endereços: www.portaldecompraspublicas.com.br e no site: www.petrolandia.pe.gov.br/transparência.
Petrolândia/PE, 04 de Abril de 2024
Emilly Roberta Batista Carvalho
Pregoeira

PREFEITURA MUNICIPAL DE CAETÉS

Ato Aviso de Licitação

PROCESSO Nº 007/2024 – PREGÃO ELETRÔNICO Nº 005/2024. **Compras.** Contratação de empresa para aquisição de veículos novos 0 Km (antes de seu primeiro registro e licenciamento junto ao órgão de trânsito competente), para atender as necessidades do município de Caetés/PE. Valor Máximo Aceitável: R\$: 1.564.590,50. Início do acolhimento das propostas: dia 05/04/2024 às 09h. Encerramento de recebimento das propostas: dia 18/04/2024 às 09h. Início da abertura da Sessão Pública de lances dia 18/04/2024 às 10h30, (horário de Brasília). Edital disponível para consulta e cópia na internet no endereço: <https://bnc.org.br/> www.caetes.pe.gov.br. Outras informações no Departamento de Contratação, Endereço: Praça Rafael Brasil Pereira S/Nº

Caetés, PE, 04 de abril de 2024

Nivaldo da Silva Martins
Prefeito

PREFEITURA MUNICIPAL DE PETROLÂNDIA
PRAÇA DOS TRÊS PODERES, 141 – PETROLÂNDIA - PERNAMBUCO - CEP 56.460-000 - FONE: (87) 3851-1156 - CNPJ 10.106.235/0001-16

AVISO DE LICITAÇÃO

PREGÃO ELETRÔNICO Nº 004/2024

PROCESSO Nº 014/2024, PREGÃO ELETRÔNICO Nº 004/2024, OBJETO: Aquisição de Material de Construção com base na Tabela SINAPI/PE, atualizada, TIPO: **Maior desconto** FORMA DE JULGAMENTO: **Maior Percentual de Desconto**, Limite para acolhimento de Propostas 17/04/2024 as 8:00hs (oito horas), Data da Sessão: 18/04/2024 as 09:00hs (nove horas). O Edital completo e seus anexos estarão disponíveis para consulta e cópia na internet nos endereços: www.portaldecompraspublicas.com.br e no site: www.petrolandia.pe.gov.br/transparência.

Petrolândia/PE, 04 de Abril de 2024

Emilly Roberta Batista Carvalho
Pregoeira

PREFEITURA MUNICIPAL DE JABOATÃO DOS GUARARAPES

SECRETARIA MUNICIPAL DE ADMINISTRAÇÃO
SUPERINTENDÊNCIA ESPECIAL DE LICITAÇÕES E CONTRATOS

AVISO DE LICITAÇÃO

Processo Licitatório nº 150.2023.PE.066.EPC-SDU. Pregão Eletrônico nº 066.2023. Objeto: CONTRATAÇÃO DE EMPRESA DE ENGENHARIA QUE CONTEMPLE ATIVIDADES IMPLANTAÇÃO, RECUPERAÇÃO E MANUTENÇÃO DE SINALIZAÇÃO GRÁFICA HORIZONTAL E VERTICAL COM FORNECIMENTO DE MATERIAL, PARA ATENDER AS NECESSIDADES DA SECRETARIA EXECUTIVA DE ORDEM PÚBLICA E DE MOBILIDADE (SEORP) DO MUNICÍPIO DO JABOATÃO DOS GUARARAPES/PE. Valor Máximo Aceitável: R\$ 6.951.676,00 (seis milhões novecentos e cinquenta e um mil, seiscentos e setenta e seis reais). Data e Local da Sessão de Abertura: 22/04/2024 (segunda-feira) às 10h, Sistema eletrônico utilizado: www.licitardigital.com.br. Edital e anexos estarão disponíveis no Licitardigital www.licitardigital.com.br e no Portal Nacional de Contratações Públicas (pncp.gov.br). Demais informações pelo email: joao.melo@jaboatao.pe.gov.br e através do Telefone: (81) 99975.1797, no horário de 8:00 às 17:00, de segunda a sexta-feira. Jaboaão dos Guararapes, 03 de abril de 2024. - João Mariano - Agente de Contratação.

IMÓVEIS

Apartamentos

Vendem-se

AFLITOS

LP 204 APARTAMENTO C/ 52 M, 2QTS, 1 STE, SL P/ 02 AMB, VAR, COZ, AREA DE SERVIÇO, WC SOC, TODO C/ ARM, 2VGS, ELEVADOR, PISCIN, SALÃO DE FESTA, VALOR R\$ 360 MIL, AC FINANCIAMENTO, F- 99191 9003

LP 204 APTO C/52M, 2QTS, 1 STE, SL P/ 02 AMB, VAR, COZ, ÁREA DE SERVIÇO, WC SOC, TODO C/ ARM, 2VGS, ELEVADOR, PISCIN, SALÃO DE FESTA, VALOR R\$ 360 MIL, AC FINANCIAMENTO, F- 99191 9003

BOA VISTA

APTO MUITO BEM LOCALIZADO. PROX AO SHOPPING BOA VISTA. PODE SER FINANCIADO. TELEFONE: 9.8492-5961/9.8158-5959

APTO MUITO BEM LOCALIZADO. PROX AO SHOPPING BOA VISTA. PODE SER FINANCIADO. TELEFONE: 9.8492-5961/9.8158-5959

LP2113 APTO C/ 92M, 2QTS, SL P/ 02 AMB, WC SOCIAL, COZ, VAR, DCE ARM, 1 VG, ELEV. - R\$ 290 MIL AC. FI-NANC, F- 99191 9003

LP2113 APTO C/ 92M, 2QTS, SL P/ 02 AMB, WC SOCIAL, COZ, VAR, DCE ARM, 1 VG, ELEV. - R\$ 290 MIL AC. FI-NANC, F- 99191 9003

CASA AMARELA

LP3248 APTO C/ 118M, QTS, ISTE, WC SOC, COZ, AREA DE SERVIÇO, SL P/ 2 AMB, VAR, DCE, ARM, VGS, ELEV, SALÃO DE ESTA, PLAY, R\$ 650 MIL, ACEIT, FINAN, TEL: 99191-9003

LP3248 APTO C/ 118M, QTS, ISTE, WC SOC, COZ, AREA DE SERVIÇO, SL P/ 2 AMB, VAR, DCE, ARM, VGS, ELEV, SALÃO DE ESTA, PLAY, R\$ 650 MIL, AC. FINAN, TEL: 99191-9003

LP3248 APTO C/ 118M, QTS, ISTE, WC SOC, COZ, AREA DE SERVIÇO, SL P/ 2 AMB, VAR, DCE, ARM, VGS, ELEV, SALÃO FESTA, PLAY, PISCINA, R\$ 380 MIL, AC. FI-NANC, F- 98696- 7550

LP 3248 APARTAMENTO C/ 118 M, QUARTOS, 1 SUITE, WC SOC, COZ, AREA DE SERVIÇO, SALA PARA 2 AMBIENTES, VARANDA, DCE, ARM, VGS, ELEV, SALÃO DE ESTAR, PLAY, R\$ 650 MIL, ACEIT, FINAN, LIGAR FONE: 99191-9003

LP 239 APTO NO C/ OTIMA LOC, C/ 80M, 2 QTS, SUITE, ESCRI, SALA P/ 02 AMBS, VAR, WC SOCIAL, COZ ÁREA DE SERVIÇO, TODO C/ ARM, PISC, SALÃO DE FESTA, 1 VG DE GAR, AC FINAN, VALOR R\$ 350 MIL, F- 99191 9003

LP 296 ÚNICA, APTO C/ 67 M, 2 QTS, SL P/ 02 AMB, COZ, WC SOC, COZ, AREA DE SERVIÇO, VAR, WC DE SERVIÇO, 1 VG, R\$ 200MIL, AC. FINANCIAMENTO, F- 99191 9003

LP3248 APTO C/ 118M, QTS, ISTE, WC SOC, COZ, AREA DE SERVIÇO, SL P/ 2 AMB, VAR, DCE, ARM, VGS, ELEV, SALÃO FESTA, PLAY, PISCINA, R\$ 380 MIL, AC. FI-NANC, F- 98696- 7550

LP3145 APTO C/ 118M, QTS, ISTE, WC SOC, COZ, AREA DE SERVIÇO, SL P/ 2 AMB, VAR, DCE, ARM, VGS, ELEV, SALÃO DE ESTA, PLAY, R\$ 650 MIL, AC. FINAN, TEL: 99191-9003

LP3248 APTO C/ 118M, QTS, ISTE, WC SOC, COZ, AREA DE SERVIÇO, SL P/ 2 AMB, VAR, DCE, ARM, VGS, ELEV, SALÃO DE ESTA, PLAY, R\$ 650 MIL, AC. FINAN, F- 99191-9003

LP3248 APTO C/ 118M, QTS, ISTE, WC SOC, COZ, AREA DE SERVIÇO, SL P/ 2 AMB, VAR, DCE, ARM, VGS, ELEV, SALÃO DE ESTA, PLAY, R\$ 650 MIL, AC. FINAN, TEL: 99191-9003

LP 239 APTO NO C/ OTIMA LOC, C/ 80M, 2 QTS, SUITE, ESCRI, SALA P/ 02 AMBS, VAR, WC SOCIAL, COZ ÁREA DE SERVIÇO, TODO C/ ARM, PISC, SALÃO DE FESTA, 1 VG DE GAR, AC FINAN, VALOR R\$ 350 MIL, F- 99191 9003

LP 296 ÚNICA, APTO C/ 67M, 2 QTS, SL P/ 02 AMB, COZ, WC SOC, COZ, AREA DE SERVIÇO, VAR, WC DE SERVIÇO, 1 VG, R\$ 200MIL, AC. FINANCIAMENTO, F- 99191 9003

LP 296 ÚNICA, APTO C/ 67M, 2 QTS, SL P/ 02 AMB, COZ, WC SOC, COZ, AREA DE SERVIÇO, VAR, WC DE SERVIÇO, 1 VG, R\$ 200MIL, AC. FINANCIAMENTO, F- 99191 9003

DERBY

LP371 APTO PROXIMO DE TUDO C/ 125M, 3QTS, STE, SL P/ 02 AMB, COZ, WC SOCIAL, DCE, ARM, VAR, 1VG, ELEV, SALÃO FESTA, PLAY, R\$ 490 MIL, AC FINAN, MARQUE SUA VISITA!!! F-

LP371 APTO PROXIMO DE TUDO C/ 125M, 3QTS, STE, SL P/ 02 AMB, COZ, WC SOCIAL, DCE, ARM, VAR, 1VG, ELEV, SALÃO FESTA, PLAY, R\$ 490 MIL, AC FINAN, MARQUE SUA VISITA!!! F-

ENCRUZILHADA

APARTAMENTO MUITO BEM LOCALIZADO. PROX AO MERCADO DA ENCRUZILHADA. PODE SER FINANCIADO. LIGAR FONE: 9.8492-5961/9.8158-5959

LP 3145 APTO C/ 66M, 3QTS, 1 STE, VAR, SL P/ 02 AMB, WC SOCIAL, COZ, AREA DE SERVIÇO, ARM, 1 VG, ELEV, SALÃO FESTA, PLAY, PISCINA, R\$ 380 MIL, AC. FI-NANC, F- 98696- 7550

APARTAMENTO MUITO BEM LOCALIZADO. PROX AO MERCADO DA ENCRUZILHADA. PODE SER FINANCIADO. LIGAR FONE: 9.8492-5961/9.8158-5959

LP 3145 APTO C/ 66M, 3QTS, 1 STE, VAR, SL P/ 02 AMB, WC SOCIAL, COZ, AREA DE SERVIÇO, ARM, 1 VG, ELEV, SALÃO FESTA, PLAY, PISCINA, R\$ 380 MIL, AC. FI-NANC, F- 98696- 7550

APARTAMENTO MUITO BEM LOCALIZADO. PROX AO MERCADO DA ENCRUZILHADA. PODE SER FINANCIADO. LIGAR FONE: 9.8492-5961/9.8158-5959

LP 3145 APTO C/ 66M, 3QTS, 1 STE, VAR, SL P/ 02 AMB, WC SOCIAL, COZ, AREA DE SERVIÇO, ARM, 1 VG, ELEV, SALÃO FESTA, PLAY, PISCINA, R\$ 380 MIL, AC. FI-NANC, F- 98696- 7550

APARTAMENTO MUITO BEM LOCALIZADO. PROX AO MERCADO DA ENCRUZILHADA. PODE SER FINANCIADO. LIGAR FONE: 9.8492-5961/9.8158-5959

LP 3145 APTO C/ 66M, 3QTS, 1 STE, VAR, SL P/ 02 AMB, WC SOCIAL, COZ, AREA DE SERVIÇO, ARM, 1 VG, ELEV, SALÃO FESTA, PLAY, PISCINA, R\$ 380 MIL, AC. FI-NANC, F- 98696- 7550

ESPINHEIRO

LP 386 APTO C/ 86M, 3 QTS, STE, VAR, SALA P/ 02 AMB, WC SOCIAL, COZ, DCE, TODO C/ ARM, ELEV, 2VGS, SALÃO DE FESTA, R\$ 500 MIL, AC FINANCIAMENTO, F- 99191 9003

LP 310 PARA MORAR NO ORAÇÃO DO ESPINHEIRO, PADRÃO QUEIROZ ALVÃO, APTO C/160M, 3QTS, 01 UIITE, VAR, SALA P/03 AMBS, COZ, DCE, 2 VGS, SALÃO DE FESTA, PLAY, ELEV. R\$ 800 MIL, AC FINAN F- 99191 9003

LP 386 APTO C/ 86M, 3 QTS, STE, VAR, SALA P/ 02 AMB, WC SOCIAL, COZ, DCE, TODO C/ ARM, ELEV, 2 VGS, SALÃO DE FESTA, R\$ 500 MIL, AC FINANCIAMENTO, F- 99191 9003

LP 355 APTO C/ 113M, 3QTS, SUITE, DCE, WC SOCIAL, COZ, SL P/ 02 AMB, ARM, VAR, 1VG, SALÃO FESTA, ELEV, R\$ 430MIL, AC. FINAN, F- 99191-9003

LP 390 ÚNICA P/ MORAR, APTO C/ 120M, 3QTS, SUITE, VAR, SALA P/ 02 AMBS, COZ, WC SOC, DCE, TODO C/ ARM, 1VG, ELEV, R\$ 400 MIL, AC. FINANCIAMENTO, F- 99191 9003

LP 219 APTO C/ 52M, 2QTS, ISTE, WC SOC, COZ, SL P/ 02 AMB, ARM, ELEV, LAZER C/PLETO, LAVAN, 1 VG, R\$ 365 MIL, AC. FINAN., F- 99191-9003

LP 310 PARA MORAR NO ORAÇÃO DO ESPINHEIRO, PADRÃO QUEIROZ ALVÃO, APTO C/160M, 3QTS, 01 UIITE, VAR, SALA P/03 AMBS, COZ, DCE, 2 VGS, SALÃO DE FESTA, PLAY, ELEV. R\$ 800 MIL, AC FINAN F- 99191 9003

LP 386 APTO C/ 86M, 3 QTS, STE, VAR, SALA P/ 02 AMB, WC SOCIAL, COZ, DCE, TODO C/ ARM, ELEV, 2 VGS, SALÃO DE FESTA, R\$ 500 MIL, AC FINANCIAMENTO, F- 99191 9003

LP 310 PARA MORAR NO ORAÇÃO DO ESPINHEIRO, PADRÃO QUEIROZ ALVÃO, APTO C/160M, 3QTS, 01 UIITE, VAR, SALA P/03 AMBS, COZ, DCE, 2 VGS, SALÃO DE FESTA, PLAY, ELEV. R\$ 800 MIL, AC FINAN F- 99191 9003

LP 386 APTO C/ 86M, 3 QTS, STE, VAR, SALA P/ 02 AMB, WC SOCIAL, COZ, DCE, TODO C/ ARM, ELEV, 2 VGS, SALÃO DE FESTA, R\$ 500 MIL, AC FINANCIAMENTO, F- 99191 9003

LP 355 APTO C/ 113M, 3 QTS, SUITE, DCE, WC SOCIAL, COZ, SL P/ 02 AMB, ARM, VAR, 1VG, SALÃO FESTA, ELEV, R\$ 430MIL, AC. FINAN, F- 99191-9003

LP 390 ÚNICA P/ MORAR, APTO C/ 120M, 3QTS, SUITE, VAR, SALA P/ 02 AMBS, COZ, WC SOC, DCE, TODO C/ ARM, 1VG, ELEV, R\$ 400 MIL, AC. FINANCIAMENTO, F- 99191 9003

LP 390 ÚNICA P/ MORAR, APTO C/ 120M, 3QTS, SUITE, VAR, SALA P/ 02 AMBS, COZ, WC SOC, DCE, TODO C/ ARM, 1VG, ELEV, R\$ 400 MIL, AC. FINANCIAMENTO, F- 99191 9003

LP219 APTO C/ 52M, 2QTS, ISTE, WC SOC, COZ, SL P/ 02 AMB, ARM, ELEV, LAZER C/PLETO, LAVAN, 1 VG, R\$ 365 MIL, AC. FINAN., F- 99191-9003

LP 310 PARA MORAR NO ORAÇÃO DO ESPINHEIRO, PADRÃO QUEIROZ ALVÃO, APTO C/160M, 3QTS, 01 UIITE, VAR, SALA P/03 AMBS, COZ, DCE, 2 VGS, SALÃO DE FESTA, R\$ 500 MIL, AC FINAN F- 99191 9003

GRACAS

LP 259 APTO C/ 74M, 2QTS, WC SOC, SALA P/ 02 AMB, COZ, VAR, 1 VAGA, ARM EM TODOS OS AMBIENTES, E-LEV, SALÃO FESTA, R\$ 370 MIL, AC. FINAN, F- 99191-9003

LP3282 APTO PROX DE TUDO C/ 106M, 3QTS, 1 SUITE, VAR, WC SOC, SL P/ 02 AMB, COZ, DCE, TODO C/ ARM, ELEV, 1 VG, R\$ 400 MIL, AC FINAN !!! F- 99191-9003

LP 313 EDF. GULHERME MOUREIRA APTO 150M DA PRAIA DE CASA CAIADA A C/ 116M, 3QTS, SUITE, WC SOC, VAR, SL P/ 02 AMB, DCE, COZ, TODO C/ARM, ELEV, 1VGS, !!R\$ 360MIL, AC. FINAN, F- 99191-9003

JAQUEIRA

LP303 APTO A 500 M DO PARQUE DA JAQUEIRA C/ 110M 3QTS, 1 SUITE, VAR, SL P/ 02 AMB, COZ, WC SOC, DCE, ELEV, 1VG, SALÃO DE FESTA, R\$ 370MIL, AC. FI-NANC, F- 99191 9003

LP 3133 APTO PROX DO PARQUE DA JAQUEIRA C/ 134M 3QTS, ISTE, VAR, SALA P/02 AMBS, WC SOC, DCE, COZ, TODO C/ ARM, 2VGS, ELEVAD, QUADRA, SALÃO FESTA, PLAY, AC FINAN, R\$ 600 MIL, F- 99191-9003

LP303 APTO A 500 M DO PARQUE DA JAQUEIRA C/ 110M 3QTS, 1 SUITE, VAR, SL P/ 02 AMB, COZ, WC SOC, DCE, ELEV, 1VG, SALÃO DE FESTA, R\$ 370MIL, AC. FI-NANC, F- 99191 9003

LP 3133 APTO PROX DO PARQUE DA JAQUEIRA C/ 134M 3QTS, ISTE, VAR, SALA P/02 AMBS, WC SOC, DCE, COZ, TODO C/ ARM, 2VGS, ELEVAD, QUADRA, SALÃO FESTA, PLAY, AC FINAN, R\$ 600 MIL, F- 99191-9003

LP303 APTO A 500 M DO PARQUE DA JAQUEIRA C/ 110M 3QTS, 1 SUITE, VAR, SL P/ 02 AMB, COZ, WC SOC, DCE, ELEV, 1VG, SALÃO DE FESTA, R\$ 370MIL, AC. FI-NANC, F- 99191 9003

LP 3133 APTO PROX DO PARQUE DA JAQUEIRA C/ 134M 3QTS, ISTE, VAR, SALA P/02 AMBS, WC SOC, DCE, COZ, TODO C/ ARM, 2VGS, ELEVAD, QUADRA, SALÃO FESTA, PLAY, AC FINAN, R\$ 600 MIL, F- 99191-9003

LP 3133 APTO PROX DO PARQUE DA JAQUEIRA C/ 134M 3QTS, ISTE, VAR, SALA P/02 AMBS, WC SOC, DCE, COZ, TODO C/ ARM, 2VGS, ELEVAD, QUADRA, SALÃO FESTA, PLAY, AC FINAN, R\$ 600 MIL, F- 99191-9003

LP 3133 APTO PROX DO PARQUE DA JAQUEIRA C/ 134M 3QTS, ISTE, VAR, SALA P/02 AMBS, WC SOC, DCE, COZ, TODO C/ ARM, 2VGS, ELEVAD, QUADRA, SALÃO FESTA, PLAY, AC FINAN, R\$ 600 MIL, F- 99191-9003

LP303 APTO A 500 M DO PARQUE DA JAQUEIRA C/ 110M 3QTS, 1 SUITE, VAR, SL P/ 02 AMB, COZ, WC SOC, DCE, ELEV, 1VG, SALÃO DE FESTA, R\$ 370MIL, AC. FI-NANC, F- 99191 9003

LP 3133 APTO PROX DO PARQUE DA JAQUEIRA C/ 134M 3QTS, ISTE, VAR, SALA P/02 AMBS, WC SOC, DCE, COZ, TODO C/ ARM, 2VGS, ELEVAD, QUADRA, SALÃO FESTA, PLAY, AC FINAN, R\$ 600 MIL, F- 99191-9003

LP303 APTO A 500 M DO PARQUE DA JAQUEIRA C/ 110M 3QTS, 1 SUITE, VAR, SL P/ 02 AMB, COZ, WC SOC, DCE, ELEV, 1VG, SALÃO DE FESTA, R\$ 370MIL, AC. FI-NANC, F- 99191 9003

LP 3133 APTO PROX DO PARQUE DA JAQUEIRA C/ 134M 3QTS, ISTE, VAR, SALA P/02 AMBS, WC SOC, DCE, COZ, TODO C/ ARM, 2VGS, ELEVAD, QUADRA, SALÃO FESTA, PLAY, AC FINAN, R\$ 600 MIL, F- 99191-9003

LP303 APTO A 500 M DO PARQUE DA JAQUEIRA C/ 110M 3QTS, 1 SUITE, VAR, SL P/ 02 AMB, COZ, WC SOC, DCE, ELEV, 1VG, SALÃO DE FESTA, R\$ 370MIL, AC. FI-NANC, F- 99191 9003

LP 3133 APTO PROX DO PARQUE DA JAQUEIRA C/ 134M 3QTS, ISTE, VAR, SALA P/02 AMBS, WC SOC, DCE, COZ, TODO C/ ARM, 2VGS, ELEVAD, QUADRA, SALÃO FESTA, PLAY, AC FINAN, R\$ 600 MIL, F- 99191-9003

JARDIM FRAGOSO

LP 229 APTO C/ 55M, 2QTS, SUITE, TERRAÇO, WC SOC, SALA PARA 02 AMB, COZINH, AREA DE SERVIÇO, ARM, 1VG, R\$ 190 MIL, AC. FINAN, FONE - 991919003/

LP 229 APTO NOVO ODO C/ 55M, 2QTS, SUITE, TERRAÇO, WC SOC, SL P/ 02 AMB, COZINH, AREA DE SERVIÇO, ARM, 1VG, R\$ 190 MIL, AC. FINAN, FONE - 991919003/

PARNAMIRIM

LP 3100 APTO NO CORAÇÃO DO PARNAMIRIM C/ 110 M, 3QTS, 01 STE, SL P/ 02 AMB, COZ, WC SOC, DCE, VAR, 1VG, ELEV, R\$ 270 MIL, AC. FINAN, FONE - 991919003/

LP 3100 APARTAM. NO CORAÇÃO DO PARNAMIRIM C/ 110 M, 3QTS, 01 STE, SL P/ 02 AMB, COZ, WC SOC, DCE, VAR, 1VG, ELEV, R\$ 270 MIL, AC. FINAN, FONE - 991919003/

LP 3100 APARTAM. NO CORAÇÃO DO PARNAMIRIM C/ 110 M, 3QTS, 01 STE, SL P/ 02 AMB, COZ, WC SOC, DCE, VAR, 1VG, ELEV, R\$ 270 MIL, AC. FINAN, FONE - 991919003/

LP 3100 APTO NO CORAÇÃO DO PARNAMIRIM C/ 110 M, 3QTS, 01 STE, SL P/ 02 AMB, COZ, WC SOC, DCE, VAR, 1VG, ELEV, R\$ 270 MIL, AC. FINAN, FONE - 991919003/

ROSARINHO

LP 340 APTO C/ 97M, 3 QTS, STE, VAR, SALA P/ 02 AMB, COZ, WC SOC, DCE, NASC, ELEV, LAZER COMPLETO, 2 VGS LIVRES, TODO C/ ARM, PISC, SALÃO DE FESTA, PLAY, R\$ 580MIL, AC FINAN, F- 99191-9003

LP 340 APTO C/ 97M, 3 QTS, STE, VAR, SALA P/ 02 AMB, COZ, WC SOC, DCE, NASC, ELEV, LAZER COMPLETO, 2 VGS LIVRES, TODO C/ ARM, PISC, SALÃO DE FESTA, PLAY, R\$ 580MIL, AC FINAN, F- 99191-9003

LP 340 APTO C/ 97M, 3 QTS, STE, VAR, SALA P/ 02 AMB, COZ, WC SOC, DCE, NASC, ELEV, LAZER COMPLETO, 2 VGS LIVRES, TODO C/ ARM, PISC, SALÃO DE FESTA, PLAY, R\$ 580MIL, AC FINAN, F- 99191-9003

LP 340 APTO C/ 97M, 3 QTS, STE, VAR, SALA P/ 02 AMB, COZ, WC SOC, DCE, NASC, ELEV, LAZER COMPLETO, 2 VGS LIVRES, TODO C/ ARM, PISC, SALÃO DE FESTA, PLAY, R\$ 580MIL, AC FINAN, F- 99191-9003

LP 3245 APTO C/ 75M, 3 QTS, STE, VAR, SALA P/ 02 AMB, COZ, WC SOC E WC SERVIÇO, NASC, ELEV, SALÃO FESTA, PLAY, PISC, 1 VG, ARM, R\$ 420MIL, AC FI-NANC, F- 99191-9003

LP369 APTO C/ 62M, 3QTS, 1 SUITE, TODO C/ ARM, SL P/ 02 AMB, COZ, WC SOCIAL, VAR, DCE, 1VG, ELEV, SALÃO DE FESTA, TODO C/ ARM, PISC, PLAY EACADEMIA, R\$ 425 MIL, AC FINAN F - 99191-9003

LP 242 APTO C/ 80M, 2QTS, STE, VAR, SALA P/ 02 AMB, COZ, WC SOC, DCE., TO-DO C/ ARM, 1 VG, PILOTS, R\$ 230MIL, AC FINAN, F- 99191-9003

LP 340 APTO C/ 97M, 3 QTS, STE, VAR, SALA P/ 02 AMB, COZ, WC SOC, DCE, NASC, ELEV, LAZER COMPLETO, 2 VGS LIVRES, TODO C/ ARM, PISC, SALÃO DE FESTA, PLAY, R\$ 580MIL, AC FINAN, F- 99191-9003

LP 3245 APTO C/ 75M, 3 QTS, STE, VAR, SALA P/ 02 AMB, COZ, WC SOC E WC SERVIÇO, NASC, ELEV, SALÃO FESTA, PLAY, PISC, 1 VG, ARM, R\$ 420MIL, AC FI-NANC, F- 99191-9003

LP369 APTO C/ 62M, 3QTS, 1 SUITE, TODO C/ ARM, SL P/ 02 AMB, COZ, WC SOCIAL, VAR, DCE, 1VG, ELEV, SALÃO DE FESTA, TODO C/ ARM, PISC, PLAY EACADEMIA, R\$ 425 MIL, AC FINAN F - 99191-9003

LP 242 APTO C/ 80M, 2QTS, STE, VAR, SALA P/ 02 AMB, COZ, WC SOC, DCE., TO-DO C/ ARM, 1 VG, PILOTS, R\$ 230MIL, AC FINAN, F- 99191-9003

LP 340 APTO C/ 97M, 3 QTS, STE, VAR, SALA P/ 02 AMB, COZ, WC SOC, DCE, NASC, ELEV, LAZER COMPLETO, 2 VGS LIVRES, TODO C/ ARM, PISC, SALÃO DE FESTA, PLAY, R\$ 580MIL, AC FINAN, F- 99191-9003

LP 3245 APTO C/ 75M, 3 QTS, STE, VAR, SALA P/ 02 AMB, COZ, WC SOC E WC SERVIÇO, NASC, ELEV, SALÃO FESTA, PLAY, PISC, 1 VG, ARM, R\$ 420MIL, AC FI-NANC, F- 99191-9003

LP 3245 APTO C/ 75M, 3 QTS, STE, VAR, SALA P/ 02 AMB, COZ, WC SOC E WC SERVIÇO, NASC, ELEV, SALÃO FESTA, PLAY, PISC, 1 VG, ARM, R\$ 420MIL, AC FI-NANC, F- 99191-9003

LP369 APTO C/ 62M, 3QTS, 1 SUITE, TODO C/ ARM, SL P/ 02 AMB, COZ, WC SOCIAL, VAR, DCE, 1VG, ELEV, SALÃO DE FESTA, TODO C/ ARM, PISC, PLAY EACADEMIA, R\$ 425 MIL, AC FINAN F - 99191-9003

LP 242 APTO C/ 80M, 2QTS, STE, VAR, SALA P/ 02 AMB, COZ, WC SOC, DCE., TO-DO C/ ARM, 1 VG, PILOTS, R\$ 230MIL, AC FINAN, F- 99191-9003

LP 340 APTO C/ 97M, 3 QTS, STE, VAR, SALA P/ 02 AMB, COZ, WC SOC, DCE, NASC, ELEV, LAZER COMPLETO, 2 VGS LIVRES, TODO C/ ARM, PISC, SALÃO DE FESTA, PLAY, R\$ 580MIL, AC FINAN, F- 99191-9003

LP 340 APTO C/ 97M, 3 QTS, STE, VAR, SALA P/ 02 AMB, COZ, WC SOC, DCE, NASC, ELEV, LAZER COMPLETO, 2 VGS LIVRES, TODO C/ ARM, PISC, SALÃO DE FESTA, PLAY, R\$ 580MIL, AC FINAN, F- 99191-9003

LP 340 APTO C/ 97M, 3 QTS, STE, VAR, SALA P/ 02 AMB, COZ, WC SOC, DCE, NASC, ELEV, LAZER COMPLETO, 2 VGS LIVRES, TODO C/ ARM, PISC, SALÃO DE FESTA, PLAY, R\$ 580MIL, AC FINAN, F- 99191-9003

LP 340 APTO C/ 97M, 3 QTS, STE, VAR, SALA P/ 02 AMB, COZ, WC SOC, DCE, NASC, ELEV, LAZER COMPLETO, 2 VGS LIVRES, TODO C/ ARM, PISC, SALÃO DE FESTA, PLAY, R\$ 580MIL, AC FINAN, F- 99191-9003

LP 3245 APTO C/ 75M, 3 QTS, STE, VAR, SALA P/ 02 AMB, COZ, WC SOC E WC SERVIÇO, NASC, ELEV, SALÃO FESTA, PLAY, PISC, 1 VG, ARM, R\$ 420MIL, AC FI-NANC, F- 99191-9003

LP369 APTO C/ 62M, 3QTS, 1 SUITE, TODO C/ ARM, SL P/ 02 AMB, COZ, WC SOCIAL, VAR, DCE, 1VG, ELEV, SALÃO DE FESTA, TODO C/ ARM, PISC, PLAY EACADEMIA, R\$ 425 MIL, AC FINAN F - 99191-9003

LP 242 APTO C/ 80M, 2QTS, STE, VAR, SALA P/ 02 AMB, COZ, WC SOC, DCE., TO-DO C/ ARM, 1 VG, PILOTS, R\$ 230MIL, AC FINAN, F- 99191-9003

LP 340 APTO C/ 97M, 3 QTS, STE, VAR, SALA P/ 02 AMB, COZ, WC SOC, DCE, NASC, ELEV, LAZER COMPLETO, 2 VGS LIVRES, TODO C/ ARM, PISC, SALÃO DE FESTA, PLAY, R\$ 580MIL, AC FINAN, F- 99191-9003

LP 3245 APTO C/ 75M, 3 QTS, STE, VAR, SALA P/ 02 AMB, COZ, WC SOC E WC SERVIÇO, NASC, ELEV, SALÃO FESTA, PLAY, PISC, 1 VG, ARM, R\$ 420MIL, AC FI-NANC, F- 99191-9003

LP369 APTO C/ 62M, 3QTS, 1 SUITE, TODO C/ ARM, SL P/ 02 AMB, COZ, WC SOCIAL, VAR, DCE, 1VG, ELEV, SALÃO DE FESTA, TODO C/ ARM, PISC, PLAY EACADEMIA, R\$ 425 MIL, AC FINAN F - 99191-9003

LP 242 APTO C/ 80M, 2QTS, STE, VAR, SALA P/ 02 AMB, COZ, WC SOC, DCE., TO-DO C/ ARM, 1 VG, PILOTS, R\$ 230MIL, AC FINAN, F- 99191-9003

LP 340 APTO C/ 97M, 3 QTS, STE, VAR, SALA P/ 02 AMB, COZ, WC SOC, DCE, NASC, ELEV, LAZER COMPLETO,

STN - SISTEMA DE TRANSMISSÃO NORDESTE S.A

Relatório Anual da Administração

Aos acionistas: A Administração da STN - Sistema de Transmissão Nordeste S/A, em atendimento às disposições legais e estatutárias pertinentes, apresenta as Demonstrações Financeiras da Companhia e o Relatório da Administração, referentes ao exercício de 2023, com o devido parecer dos auditores independentes. Toda a documentação relativa às contas ora apresentadas está à disposição dos senhores acionistas, aos quais a Diretoria terá o prazer de prestar eventuais esclarecimentos. As Demonstrações Financeiras apresentadas estão em conformidade com o padrão contábil estabelecido pelo International Accounting Standards Boards – IASB, de acordo com a Lei 11.638/07, incluindo os pronunciamentos emitidos pelo Comitê de Pronunciamentos Contábeis. **A Companhia: A STN - Sistema de Transmissão Nordeste S/A** tem como objeto social principal a prestação de serviços de planejamento, implantação, construção, operação e manutenção de instalações de transmissão de energia elétrica, incluindo os serviços de apoio e administrativos, programações, medições e demais serviços necessários à transmissão de energia elétrica. Por meio do Contrato de Concessão de Serviço Público de Transmissão de Energia Elétrica nº 005/2004-ANEEL, datado de 18 de fevereiro de 2004, celebrado com a União, por intermédio da Agência Nacional de Energia Elétrica (ANEEL), foi outorgada à Companhia a concessão de serviço de transmissão de energia elétrica, pelo prazo de 30 anos, que consiste na implantação, manutenção e operação da linha de transmissão em 500 kV, Teresina II - Sobral III C2, com origem no estado do Piauí e término no estado do Ceará, com extensão de 334 km e Sobral III - Fortaleza II C2, no estado do Ceará, com extensão de 212 km. Após o sectionamento da LT Sobral III – Fortaleza II C2, o incremento de 40 Km de LT para interligação com a SE Pecém II, e a energização da citada SE em abril de 2014, passou a existir uma nova configuração com duas LTs, quais sejam, a LT Sobral III – Pecém II com extensão 177 km e a LT Pecém II – Fortaleza II com extensão de 73 km. No exercício de 2021, foi concluído o Sectionamento da LT Teresina II-Sobral III, para interligação com a SE Tianguá II, essa nova configuração foi energizada em outubro/2021, passando a ser 2 LT´s: LT Teresina II – Tianguá II com extensão de 277 km e a LT Tianguá II – Sobral III com extensão de 110 km, o que acrescentou 48 km de Linha de Transmissão a STN. Em 2023, continuaram os trabalhos do Sectionamento da LT Pecém II – Fortaleza II, para interligação com a SE PACATUBA, com este novo sectionamento, acrescentará aproximadamente 1,6 km de Linha de Transmissão a STN, este novo sectionamento será em circuito duplo de 500 kV. Atualmente, a STN possui, após os sectionamentos já concluídos, um total de 633 km

de linha de transmissão em circuito simples. **Sistema de Transmissão:** As instalações de transmissão da STN integram a Rede Básica do Sistema Interligado Nacional, cuja coordenação e controle da operação de transmissão de energia elétrica, sob a fiscalização e regulação da Agência Nacional de Energia Elétrica (ANEEL), é do Operador Nacional do Sistema Elétrico (ONS) - pessoa jurídica de direito privado, sem fins lucrativos, entidade autorizada pelo Ministério de Minas e Energia (MME). Os serviços de operação do sistema de transmissão da Companhia são realizados pela Companhia Hidrelétrica do São Francisco (CHESF), enquanto as atividades de manutenção das instalações elétricas são executadas diretamente pela STN, tendo apresentado, no exercício, um bom desempenho operacional.

Disponibilidade da Linha de Transmissão

Dados operacionais:		
Disponibilidade (%)	99,61	99,87
A disponibilidade representa a proporção entre a quantidade de horas em que a linha se encontra disponível em um determinado período e o total de horas no período considerado. Pesquisa e Desenvolvimento - P & D: A STN, durante o ano de 2023 finalizamos com o projeto intitulado "Desenvolvimento de Cabeça de Série de dispositivo de detecção de desgaste ou corrosão em hastes de ancoragem utilizadas no estaiamento de torres de linhas de transmissão de energia elétrica", o qual estava inserido no tema "Transmissão de Energia". Ainda no ano de 2023 a STN finalizamos ao projeto intitulado "Inspeção com drones por meio do acoplamento eletrostático para carregamento de baterias em voo e uso de aprendizagem de máquina para classificação automática de defeitos", o qual está inserido no tema "Transmissão de Energia". O Projeto de Gestão 2021/2023, foi finalizado em 2023 e iniciamos o Projeto de Gestão 2023/2028. Conforme estabelece a Resolução Normativa da ANEEL nº 754 de 13 de dezembro de 2016, as informações sobre o plano de pesquisa e desenvolvimento da empresa estão disponíveis, desde março de 2017, no portal eletrônico. Responsabilidade Socioambiental - Jurídico: A Companhia, cliente de sua responsabilidade social, apoia iniciativas vinculadas não só ao desenvolvimento cultural, aos direitos das crianças e adolescentes, mas também ao desenvolvimento dos esportes. Destarte, no intuito de cumprir com seus compromissos, acima citados, incentivou: A – Lei Rouanet - Associação CasaAzuil: Tem por objetivo a inclusão de pessoas através da arte de construir bonecos criados à mão. A proposta visa dar continuidade ao atendimento de mais de 450 pessoas, principalmente em idade infantil e cerca de 15 instituições diferen-		

tes, com 100% de gratuidade com atividades multiculturais divididas desde o segmento das artes visuais até o literário com a edição de livros, de modo a possibilitar a inclusão por meio de ferramentas culturais. **Fundação Bial de São Paulo:** Este projeto tem como objetivo contribuir para ampliar o acesso da população brasileira à arte e a seus conteúdos, abrindo oportunidades de diálogos entre grupos e localidades diversos. E também objetivo desse projeto otimizar os recursos e esforços investidos na realização das atividades, reduzir o distanciamento entre a sociedade e a produção artística nacional e internacional e reiterar o compromisso da Fundação Bial de São Paulo com a preservação da memória e a produção de conhecimento. **Fundação Bachiana:** O projeto visa gerar acesso a concertos e contribuir para a formação de público e de jovens músicos no gênero erudito e instrumental. Visa ainda contribuir para a manutenção e continuidade das atividades regulares da Orquestra Bachiana, no que envolve as apresentações musicais da Orquestra Bachiana Filarmônica e o trabalho pedagógico-musical da equipe de ensino da Fundação. Neste projeto, os objetivos estão divididos em três frentes de atuação: 1) Temporada de Concertos da Orquestra da Fundação Bachiana Filarmônica (apresentações presenciais e Lives) 2) Atividades de Musicalização para Crianças e Jovens. 3) Formação de plateia /contrapartida social. 1) Temporada de Concertos. O projeto prevê a realização de 20 apresentações/concertos musicais, presenciais ou em formato de Live, com repertórios que contemplem obras de importantes compositores nacionais e internacionais da música erudita e instrumental. As apresentações produzidas pela Fundação neste projeto serão realizadas prioritária e preferencialmente pela Orquestra Bachiana Filarmônica. 14 concertos presenciais – sendo 7 gratuitos e 7 com cobrança de ingressos; 6 LIVES gravadas com transmissão aberta e gratuita. Todos os concertos estão previstos para serem realizados durante o ano de 2024. **Mundoteca:** O projeto tem por objetivo principal proporcionar a comunidades em geral o acesso gratuito e cotidiano a livros literários de diversos formatos e temáticas. Pretende incentivar o hábito da leitura através do desenvolvimento e instalação de dez espaços de leitura, com ambientação e mobiliário próprio, além da doação de 600 obras literárias, de materiais lúdicos (fantoche, fantasias, tapetes de atividades ebrinquedos educativos, entre outros) e equipamentos, funcionar à Mundoteca. **B – FIA – Fundo Para Infância e Adolescência - Centro de Convivência de Manduri José Luiz Müller de Godoy Pereira Fundo Municipal dos Direitos das Crianças de Manduri:** O projeto servirá para atender 108 crianças e adolescentes na faixa etária de 6 a 15 anos incompletos de ambos os sexos com o objetivo de favorecer melhoria no desenvolvimento físico e mental, com atividade culturais, esportivas, raciocínio, lúdicas e alimentação, não perdendo

de vista a importância e motivação junto à escolarização. Promover a socialização, busca de habilidades e talentos, companheirismo, participação efetiva de pais na formação moral dos filhos, valores humanos, amizade e respeito, encaminhamentos a rede socioassistencial, atendimentos em grupos, visitas domiciliares e entrevistas sociofamiliar. **Pequeno Príncipe:** A dinâmica de funcionamento do projeto tratará 3 eixos de forma independente, porém, de forma complementar e interligadas. Cada eixo desenvolve um grupo de atividades e estabelece suas interfaces e parcerias de acordo com a natureza do objeto tratado. Eixo 1 - Assistência em Saúde: O projeto prevê metas de reforço e aprimoramento da assistência, via aquisição de equipamentos e insumos médico-hospitalares, o pagamento de salários e encargos das pessoas envolvidas no projeto; Eixo 2 - Pesquisa: O projeto prevê metas de reforço e aprimoramento da pesquisa, via pagamento de salários e encargos das pessoas envolvidas nas pesquisas apoiadas pelo projeto, e sua participação em eventos de disseminação e divulgação do conhecimento e inovações. Eixo 3 - Formação: O projeto prevê a ampliação e qualificação do processo de formação dos profissionais seja inicial ou continuada, e para tanto propõe metas de reforço no pagamento de bolsas. Atualmente são desenvolvidas atividades de formação continuada em suporte intensivo pediátrico, programas de residência voltadas para especialidades pediátricas, dentre outras ações. **Instituto Jo Clemente:** Realizar o atendimento terapêutico em 203 crianças e adolescentes de 04 a 14 e 11 meses, com diagnóstico confirmado de Transtorno do Espectro Autista (TEA) e em situação de vulnerabilidade social, visando à conquista de habilidades individuais, como se vestir, se alimentar e se higienizar, promovendo autonomia e independência buscando a melhoria da qualidade de vida. **C - Esportes - Rede Tennis:** O objetivo geral do PROJETO é desenvolver metodologia de treinamento, baseado nas principais tendências da modalidade de tênis, oferecendo condições em excelência, a partir de estrutura compatível de materiais esportivos, profissionais capacitados, custeio de transporte e alimentação para proporcionar a participação em competições de modo a alcançar melhoria de rendimento e melhores resultados. **Volleyball Barueri:** O projeto objetiva oferecer manutenção de treinamento e condições de participação em competições de nível nacional e estadual da equipe adulta de vôlei feminino, dando continuidade à tradição do clube no cenário nacional; desenvolver e aprimorar o funcionamento da categoria adulto de vôlei feminino dando condições físicas e técnicas ideais, para melhor performance das atletas, tanto de modo coletivo quanto individual; e, possibilitar a participação do time de vôlei feminino adulto nos eventos do calendário oficial da modalidade, em níveis estadual e nacional, buscando a promoção da elite nacional de voleibol. **D – Idoso - Instituto Velho**

Amigo: O Empreende 60+ é uma intervenção social de doze meses que visa contribuir para a segurança financeira de 120 pessoas, através do desenvolvimento e aprimorando de competências necessárias para a construção e/ou fortalecimento de planos de vida focados em atividades empreendedoras ou reinserção no mercado de trabalho e sensibilização e engajamento de atores chaves nas áreas privadas e públicas para o enfrentamento ao Etarismo no ambiente de trabalho e incentivo a contratação de pessoas 60+. **E – Pronon - Fundação Pequeno Príncipe:** O projeto "Pelo Direito à Vida IV" viabilizará investimentos em três frentes distintas e correlacionadas para a efetivação do direito à vida e à saúde de crianças e adolescentes: assistência de qualidade, formação continuada e pesquisa científica. **Desempenho Econômico e Financeiro:** Conforme o Contrato de Concessão, a prestação do serviço de transmissão se faz mediante o pagamento de Receita Anual Permitida, o que aconteceu a partir de 1º de janeiro de 2006, data da disponibilização das instalações para a operação comercial, reajustada anualmente no mês de julho de cada ano, pela variação do IGP-M. No exercício de 2023, a Companhia obteve um Resultado Operacional de R\$ 117.815 mil (R\$ 159.144 em 2022) e um Lucro Líquido, após a provisão para o Imposto de Renda e para a Contribuição Social sobre o Lucro Líquido, de R\$ 102.284 mil (R\$ 131.256 em 2022), correspondente a R\$ 516,59 (R\$ 662,91 em 2022) por lote de 1.000 ações do capital social.

	2023	2022
Líquidez Geral	2,31	2,78
Liquidez Corrente	4,04	3,85
Relação do Patrimônio Líquido/Ativo	0,61	0,65
Relação do Exigível Total /Ativo Total	0,33	0,30
Rentabilidade do Patrimônio Líquido	18,54%	23,62%
Relação Lucro Operacional/Patrim. Líquido	19,45%	27,96%
Margem EBITDA (LAJIDA)	110,42%	84,73%

Desempenho Técnico-operacional: No exercício de 2023, foram realizadas as manutenções contempladas no plano de atividades de manutenção de instalações de transmissões prioritárias, ficando os indicadores de desempenho na faixa de normalidade estabelecida no Relatório de Avaliação de Desempenho de Manutenção de Equipamentos – RAD, emitido pelo Operador Nacional do Sistema – ONS. Finalmente, queremos deixar consignados os nossos agradecimentos aos acionistas, empregados, colaboradores, seguradoras, agentes financeiros do setor elétrico, e a todos que direta ou indiretamente colaboraram para o êxito das atividades da Companhia. **A Diretoria.**

Balanco patrimonial - 31 de dezembro de 2023 (Valores expressos em milhares de reais)					
	Notas	2023	2022		Notas
Ativo				Passivo	
Circulante				Circulante	
Caixa e equivalentes de caixa	4	39.989	17.030	Fornecedores	
Concessionária e permissionárias	5	21.180	17.545	Taxas regulamentares e setoriais	9
Concessionária e permissionárias partes relacionadas	5 e 12	525	420	Imposto de renda e contribuição social a recolher	7.544
Imp. de concessão	6	86.301	95.741	Outros tributos a recolher	6.562
Ativo de renda e contrib.social a recuperar		2.951	5.274	Encargos regulatórios diferidos	8
Outros tributos a recuperar		3.363	2.909	Outras obrigações	7.834
Serviços em curso		6.770	10.882	Total do passivo circulante	36.462
Ativo financeiro setorial		22.140	-	Não circulante	34.714
Outros créditos		3.013	6.824	Imposto de renda e contribuição social diferidos	7
Total do ativo circulante		186.232	156.625	Encargos regulatórios diferidos	8
Realizável a longo prazo				Provisão para contingências	10
Depósitos judiciais		713	919	Outras obrigações	876
Concessão, e permission. - outros créditos	5	1.214	1.693	Patrimônio líquido	197.181
Ativo financeiro setorial		17.694	35.243	Capital social	374.447
Ativo de concessão	6	579.379	599.324	Reservas de lucros	177.225
Outros créditos		28	28	Total do patrimônio líquido	551.672
Imobilizado		55	66	Total do passivo e patrimônio líquido	785.315
Total do ativo não circulante		599.083	637.273		785.315
Total do ativo		785.315	793.898		793.898

Demonstração das mutações do patrimônio líquido - Exercício findo em 31 de dezembro de 2023 (Valores expressos em milhares de reais)					
	Capital social	Reserva de lucros	Lucros acumulados	Total	
	Legal	Incentivos fiscais	Retenção de lucros		
Saldo em 31 de dezembro de 2021	374.447	64.464	36.007	57.723	532.641
Dividendos adicionais propostos do exercício anterior	-	-	-	(57.723)	-
Lucro líquido do exercício	-	-	-	131.256	131.256
Destinação do resultado:	-	6.563	-	(6.563)	-
Constituição de reserva legal	-	-	-	(21.367)	-
Constituição de reserva de incentivo fiscal	-	-	21.367	(25.832)	-
Dividendos mínimos obrigatórios	-	-	-	(24.536)	-
Dividendos intermediários	-	-	-	(52.958)	-
Constituição de reserva de retenção de lucros	-	-	52.958	52.958	-
Saldo em 31 de dezembro de 2022	374.447	71.027	57.374	52.958	555.806
Dividendos adicionais propostos do exercício anterior (Nota 11c)	-	-	-	(52.958)	-
Lucro líquido do exercício	-	-	-	102.284	102.284
Destinação do resultado:	-	3.862	-	(3.862)	-
Constituição de reserva legal (Nota 11b)	-	-	-	(26.021)	-
Constituição de reserva de incentivo fiscal (Nota 11b)	-	-	26.021	(18.100)	-
Dividendos mínimos obrigatórios (Nota 11c)	-	-	-	(35.360)	-
Dividendos intermediários (Nota 11c)	-	-	-	(18.941)	-
Constituição de reserva de retenção de lucros	-	-	18.941	18.941	-
Saldo em 31 de dezembro de 2023	374.447	74.889	83.395	18.941	551.672

Notas explicativas às demonstrações contábeis 31 de dezembro de 2023 (Valores expressos em milhares de reais)

1. Contexto operacional: A STN - Sistema de Transmissão Nordeste S.A. ("STN" ou "Companhia") foi constituída em 27 de outubro de 2003 como sociedade anônima de capital fechado, com sede na cidade do Recife na Praça Dr. Fernando Figueira, nº 30, sala 1103, Estado de Pernambuco, com o propósito específico de exploração de linhas de transmissão de energia elétrica, tendo como objeto social planejar, implantar, construir, operar e manter instalações de transmissão de energia elétrica e serviços correlatos. Por se tratar de uma concessionária de serviço público de transmissão de energia elétrica, suas atividades são regulamentadas e fiscalizadas pela Agência Nacional de Energia Elétrica - ANEEL. A Companhia entrou em operação comercial em 1º de janeiro de 2006. Os serviços de operação do sistema de transmissão e manutenção dos sistemas de proteção são realizados pela CHESF, sob a supervisão e fiscalização da STN, enquanto os serviços de manutenção dos sistemas elétricos são realizados diretamente pela Companhia. Pelo Contrato de Concessão nº 05/2004, de 18 de fevereiro de 2004, foi outorgada à Companhia pela União, por intermédio da ANEEL - Agência Nacional de Energia Elétrica, a concessão de serviço de transmissão de energia elétrica, pelo prazo de 30 anos, compreendendo as linhas de transmissão em 500 kV, Teresina II - Sobral III -C2, com origem no Estado do Piauí e término no Estado do Ceará, com extensão de 334 km e Sobral III - Fortaleza II - C2, no Estado do Ceará, com extensão de 212 km. A Receita Anual Permitida ("RAP") da concessionária é definida pelo poder concedente, por meio da ANEEL e fixada anualmente, para períodos definidos como ciclos que compreendem os meses de julho a junho do ano posterior, por meio de Resoluções Homologatórias. De acordo com o contrato de concessão, a partir de 16º ano de operação comercial a RAP será reduzida em 50% do valor vigente no 15º ano até o final do prazo de concessão.

Contrato de concessão			
Número	Prazo (anos)	Vigência até	Índice de correção
005/2004	30	18/02/2034	RAP (*) 165,875

(*) Conforme Resolução Homologatória ANEEL 3.205/2023.

O contrato de concessão estabelece que a extinção das concessões determinará a reversão ao poder concedente dos bens vinculados ao serviço, procedendo-se aos levantamentos e avaliações, bem como à determinação do montante da indenização devida às transmissoras, observados os valores e as datas de sua incorporação ao sistema elétrico. Diante disso, a Administração da Companhia infere que ao final do prazo de concessão os valores residuais dos bens vinculados ao serviço serão indenizados pelo poder concedente. A metodologia aplicada à valorização desses ativos encontra-se explicada em Nota 6.

2. Apresentação das demonstrações contábeis: As demonstrações contábeis, foram autorizadas para emissão pelo Conselho de Administração em 1º de março de 2023. **2.1. Declaração de conformidade:** As demonstrações contábeis foram preparadas e estão sendo apresentadas em conformidade com as práticas contábeis adotadas no Brasil, as quais abrangem as disposições contidas na Lei das Sociedades por Ações, pronunciamentos, interpretações e orientações emitidas pelo Comitê de Pronunciamentos Contábeis ("CPC"), aprovadas pelo Conselho Federal de Contabilidade ("CFC"). Todas as informações relevantes próprias das demonstrações contábeis, e somente elas, estão sendo evidenciadas, e correspondem àquelas utilizadas pela Administração na sua gestão. **2.2.Bases de preparação e apresentação:** As demonstrações contábeis foram preparadas utilizando o custo histórico como base de valor, exceto pela valorização de certos instrumentos fi-

nanceiros, os quais são mensurados pelo valor justo, quando requerido pelas normas contábeis. **2.3. Moeda funcional e de apresentação:** As demonstrações contábeis foram preparadas e estão apresentadas em milhares de Reais (R\$), que é a moeda funcional da STN. A moeda funcional foi determinada em função do ambiente econômico primário de suas operações. **2.4. Julgamentos, estimativas e premissas contábeis significativas:** A preparação das demonstrações contábeis exige que a Administração faça uso de julgamentos, estimativas e premissas baseadas em fatores objetivos e subjetivos que afetam a aplicação de políticas contábeis e determinam os valores registrados. A liquidação das transações que envolveu estas estimativas pode divergir significativamente dos valores registrados nas demonstrações contábeis. Estimativas e premissas são revistas de maneira contínua. As revisões das estimativas são reconhecidas prospectivamente. Essas estimativas e premissas incluem: contabilização dos contratos de concessão, momento de reconhecimento do ativo contratual, determinação da margem de lucro, determinação das receitas de infraestrutura e de operação e manutenção, determinação da taxa de juros de desconto do ativo contratual, determinação das receitas de implementação de infraestrutura e de operação e manutenção, constituição de ativo ou passivo fiscal diferido, análise do risco de crédito e de outros riscos para a determinação da necessidade de provisões, inclusive a provisão para riscos ambientais, fiscais, cíveis e trabalhistas. **Contabilização de contratos de concessão:** Na contabilização dos contratos de concessão, a STN efetua análises que envolvem o julgamento da Administração, substancialmente, no que diz respeito à aplicabilidade da interpretação de contratos de concessão, determinação e classificação de receitas por obrigação de performance, entre receita de implementação da infraestrutura, receita de remuneração dos ativos de contrato e receita de operação e manutenção ampliação, reforços e melhorias como ativo contratual. Momento de reconhecimento do ativo contratual: A Administração da STN avalia o momento de reconhecimento do ativo contratual com base nas características econômicas do contrato de concessão, na medida em que satisfaz a obrigação de construir e implementar a infraestrutura de transmissão e na medida que incorre com os gastos de operação e manutenção, sendo a receita reconhecida ao longo do tempo do projeto. O ativo contratual é registrado em contrapartida a receita de infraestrutura, que é reconhecida na proporção dos gastos incorridos, observando as margens de construção e O&M. Após a entrada em operação comercial inicia-se o reconhecimento da receita de O&M calculada levando em consideração os custos incorridos na realização da obrigação de desempenho, acrescidos de margem. A parcela do ativo contratual indenizável, existente é identificada quando a implementação da infraestrutura é finalizada. **Determinação da margem de lucro:** A margem de lucro é calculada para cada tipo de obrigação de performance. A margem de construção é determinada em função das características e complexidade dos projetos, bem como da situação macroeconômica nos quais os mesmos são estabelecidos, e consideram a ponderação dos fluxos estimados de recebimentos de caixa em relação aos fluxos estimados de custos esperados para os investimentos de implementação da infraestrutura. A margem de construção é revisada anualmente, na entrada em operação do projeto e/ou quando ocorrer indícios de variações relevantes na evolução da obra. A margem de operação e manutenção da infraestrutura de transmissão é determinada em função da observação de receita individual aplicados em circunstâncias similares observáveis, nos casos em que a Companhia tem direito exclusivamente, ou seja, de forma separada, à remuneração pela atividade de operar e manter a infraestrutura de transmissão. **Determinação da taxa de desconto do ativo contratual:** A taxa aplicada ao ativo

Demonstração do resultado		
Exercício findo em 31 de dezembro de 2023		
(Valores expressos em milhares de reais)		
	2023	2022
Receita operacional líquida	13	97.183
Custos de operação	14	(24.433)
Lucro bruto		72.750
Despesas operacionais, líquidas	14	(3.505)
Administrativas e gerais		(2.590)
Pessoal		(3.862)
Honorários da diretoria e conselho de administração		(3.226)
Outras receitas (despesas) operacionais, líquidas		45.149
Lucro antes do resultado financeiro		34.556
Receitas financeiras		107.306
Despesas financeiras		10.672
Resultado financeiro	15	(163)
Lucro antes dos impostos		10.509
Imposto de renda e contribuição social	16	117.815
Corrente		(18.358)
Diferido		2.827
Lucro líquido do exercício		(15.531)
		102.284

Demonstração do resultado abrangente		
Exercício findo em 31 de dezembro de 2023		
(Valores expressos em milhares de reais)		
	2023	2022
Lucro líquido do exercício		102.284
Outros resultados abrangentes		-
Resultado abrangente do exercício		102.284

Demonstração dos fluxos de caixa		
Exercício findo em 31 de dezembro de 2023		
(Valores expressos em milhares de reais)		
	2023	2022
Fluxo de caixa das atividades operacionais		
Lucro antes do imp. de renda e contrib. social	117.815	159.144
Ajustes para reconciliar o lucro ao caixa gerado pelas atividades operacionais		
Valor residual das baixas do imobilizado	11	19
Contribuições sociais e encarg.regulat.diferidos	2.827	6.287
	120.653	165.450
Acréscimo (decrécimo) no ativo		
- Concessionárias e permissionárias	(3.262)	(2.031)
- Ativo de concessão	29.385	(45.259)
- Ativo financeiro setorial	(4.592)	-
- Tributos e contribuições sociais	3.875	(196)
- Serviço em curso	4.112	802
- Outros créditos	4.017	(2.156)
	33.535	(48.840)
(Acréscimo) decréscimo no passivo		
Fornecedores	(717)	766
Taxas regulamentares	(6.984)	448
Tributos e contribuições sociais a recolher	(6.135)	4.045
Outras obrigações	8.077	541
	(10.759)	5.800
Fluxo de caixa das atividades de financiamento		
Fluxo de caixa das atividades de financiamento	143.429	122.410
Caixa líquido aplic.nas ativid.de financiamento	(106.418)	(127.332)
Acréscimo (decr.) na caixa e equiv. de caixa	(106.418)	(127.332)
Caixa e equivalentes de caixa	22.959	(12.923)
No início do exercício	17.030	29.953
No final do exercício	39.989	17.030
Acréscimo (decréc.) na caixa e equiv. de caixa	22.959	(12.923)

contratual reflete a taxa implícita do fluxo financeiro de cada empreendimento/projeto e considera a estimativa da Companhia para precificar o componente financeiro do ativo contratual na data do início do contrato de concessão em função das características macroeconômicas alinhadas à metodologia do Poder Concedente e a estrutura de custo capital individual dos projetos. Quando o Poder Concedente revisa ou atualiza a receita, por meio da Revisão Tarifária Periódica - RTP, que a STN tem direito a receber, o valor contábil do ativo contratual é ajustado para refletir os fluxos revisados, sendo o ajuste reconhecido como outras receitas (despesas) operacionais no resultado. **Determinação das receitas de implementação de infraestrutura:** Quando a concessionária presta serviços de implementação da infraestrutura, é reconhecida a receita de infraestrutura pelo valor justo e os respectivos custos relativos aos serviços de implementação da infraestrutura à medida que são incorridos, adicionados da margem estimada para cada empreendimento/projeto. **Determinação das receitas de operação e manutenção:** Quando a concessionária presta serviços de operação e manutenção, é reconhecida a receita pelo preço justo prestabelecido considerando a margem de operação e manutenção, conforme contraprestação dos serviços. PV (Parcela variável): A Companhia dispõe de um percentual, apurado com base nas PV's históricas para cobrir os eventuais custos com perturbações no sistema elétrico.

3. Sumário das políticas contábeis materiais - 3.1. Reconhecimento da receita: Os concessionários devem registrar e mensurar a receita dos serviços que prestam obedecendo aos pronunciamentos técnicos CPC 47 - Receita de Contrato com Cliente e CPC 48 - Instrumentos Financeiros, mesmo quando prestados sob um único contrato de concessão. As receitas são reconhecidas quando ou conforme a entidade satisfaz as obrigações de performance assumidas no contrato com o cliente, e somente quando houver um contrato aprovado; for possível identificar os direitos; houver substância comercial e for provável que a entidade receberá a contraprestação à qual terá direito. As receitas da Companhia são classificadas nos seguintes grupos: 3.1.1.Receita de implantação de infraestrutura: Refere-se a receita relativa à obrigação de performance relacionada aos serviços de implementação da infraestrutura, ampliação, reforço e melhorias das instalações de transmissão de energia elétrica. Durante a fase de implantação, a receita é reconhecida pelo valor justo na proporção dos custos incorridos, corrigido pelo índice inflacionário e do diferimento de Programa de Integração Social - PIS, da Contribuição para o Financiamento da Seguridade Social - COFINS. Para estimar essa receita de Implantação de Infraestrutura, a Companhia utiliza um modelo

que apura o custo de financiar o cliente (no caso, Poder Concedente) e considera questões relacionadas à responsabilidade primária pela prestação dos serviços, mesmo nos casos em que haja a terceirização dos serviços, custos de gerenciamento e/ou acompanhamento da obra, além de determinadas despesas do exercício, por esse motivo os projetos embutem margem suficiente visando cobrir os custos em questão e também dos tributos e encargos regulatórios. 3.1.2. **Receitas de remuneração dos ativos da concessão:** Refere-se aos juros reconhecidos pelo método linear com base na taxa implícita aplicada sobre o valor dos investimentos da infraestrutura de transmissão, e considera as especificidades de cada projeto de reforço, melhorias e de leião. A taxa implícita busca precificar o componente financeiro do ativo contratual, determinada na data de início de cada contrato de concessão. A taxa incide sobre o montante a receber do fluxo futuro de recebimento de caixa. 3.1.3.**Receitas de operação e manutenção:** As receitas de operação e manutenção tem início após a fase de construção e são reconhecidas conforme parâmetros regulatórios definidos no contrato de concessão, as quais embutem margem suficiente para cobrir os custos dos serviços incorridos e também dos tributos e encargos regulatórios. As receitas com implementação da infraestrutura, receita de remuneração dos ativos de concessão e de operação e manutenção estão sujeitas a correção monetária pela variação do IGP-M ou IPCA e ao diferimento de Programa de Integração Social - PIS, da Contribuição para o Financiamento da Seguridade Social - COFINS, bem como Encargos Regulatórios (Reserva Global de Reversão "RGR" e Taxa de Fiscalização do Serviço Público de Energia Elétrica "TFSEE") registrados no passivo não circulante. 3.1.4. **Receitas de juros:** A receita de juros decorrente de aplicações financeiras é calculada com base na aplicação da taxa de juros efetiva, pelo prazo decorrido, sobre o valor do principal investido. **3.2. Ativo contratual da concessão:** Conforme previsto no contrato de concessão, o concessionário atua como prestador de serviço. O concessionário implementa, amplia, reforça ou melhora a infraestrutura (serviços de implementação da infraestrutura) usada para prestar um serviço público além de operar e manter essa infraestrutura (serviços de operação e manutenção) durante determinado prazo. A transmissora de energia é remunerada pela disponibilidade da infraestrutura durante o prazo da concessão. O contrato de concessão não transfere ao concessionário o direito de controle do uso da infraestrutura de serviços públicos. Ocorre a cessão de posse desses bens, que são operados nas condições previstas no contrato de concessão, para realização dos serviços públicos, sendo os bens revertidos ao poder concedente após o encerramento do respectivo contrato. O ativo contratual se origina na medida em que a concessionária satisfaz a obrigação de construir e implementar a infraestrutura de transmissão, sendo a receita reconhecida ao longo do tempo do projeto, porém o recebimento do fluxo de caixa está condicionado à satisfação da obrigação de desempenho de operação e manutenção. Mensalmente, à medida que a Companhia opera e mantém a infraestrutura, a parcela do ativo contratual equivalente à contraprestação daquele mês é transferida para concessionárias e permissionárias. O valor do ativo contratual das concessionárias de transmissão de energia é estimado o início da concessão ou em eventual prorrogação, sendo formado por meio do valor presente dos seus fluxos de caixa futuros. Sendo as premissas de sua mensuração revisadas na Revisão Tarifária Periódica (RTP). Os fluxos de caixa são definidos a partir da Receita Anual Permitida (RAP), que é a contraprestação que as concessionárias recebem pela prestação do serviço público de transmissão aos usuários. Estes recebimentos amortizam os investimentos nessa infraestrutura de transmissão e eventuais investimentos não amortizados (bens reversíveis) geram o direito de indenização do Poder Concedente ao final do contrato de concessão. Este fluxo de recebimentos é (i) remunerado pela taxa implícita que representa

Publicidade Legal pdf

Código do documento 1e09c998-3134-4026-8405-a47c248a7393



Assinaturas



EDITORA FOLHA DE PERNAMBUCO LTDA:01935632000100
Certificado Digital
fabiohenrique@folhape.com.br
Assinou

Eventos do documento

04 Apr 2024, 23:47:06

Documento 1e09c998-3134-4026-8405-a47c248a7393 **criado** por FABIO HENRIQUE MARQUES DO COUTO (6acccc55-f69f-4107-a856-a984348d1ac8). Email:fabiohenrique@folhape.com.br. - DATE_ATOM: 2024-04-04T23:47:06-03:00

04 Apr 2024, 23:47:30

Assinaturas **iniciadas** por FABIO HENRIQUE MARQUES DO COUTO (6acccc55-f69f-4107-a856-a984348d1ac8). Email: fabiohenrique@folhape.com.br. - DATE_ATOM: 2024-04-04T23:47:30-03:00

04 Apr 2024, 23:47:47

ASSINATURA COM CERTIFICADO DIGITAL ICP-BRASIL - EDITORA FOLHA DE PERNAMBUCO LTDA:01935632000100 **Assinou** Email: fabiohenrique@folhape.com.br. IP: 189.115.168.192 (189.115.168.192.dynamic.adsl.gvt.net.br porta: 56116). Dados do Certificado: CN=EDITORA FOLHA DE PERNAMBUCO LTDA:01935632000100, OU=videoconferencia, OU=22121066000172, OU=RFB e-CNPJ A1, OU=Secretaria da Receita Federal do Brasil - RFB, L=RECIFE, ST=PE, O=ICP-Brasil, C=BR. - DATE_ATOM: 2024-04-04T23:47:47-03:00

Hash do documento original

(SHA256):12f96b738f3ad6cf483771cbb69b1868efc04f68e1532aa74d4ce4b318bf3d04
(SHA512):b4d9becd6ae7d239c32470deeea19356f4a509795ed24cbac46520167583ca6a592fc9f880e954565d086fb76a757b3bfc5114bf6719e50606bbfd1cba196327

Esse log pertence **única e exclusivamente** aos documentos de HASH acima

Esse documento está assinado e certificado pela D4Sign