

Segundo a diretora Executiva do IPESPE, o fato de Rodrigo Pinheiro ser o atual gestor e de Zé Queiroz (PDT) ter sido prefeito de Caruaru, por quatro mandatos, atrai a atenção dos eleitores para esses dois nomes

CARLOS ANDRÉ CARVALHO
CONTINUAÇÃO DA PÁGINA 3

Ao analisar os dados da segunda rodada da pesquisa **Folha/IPESPE** de Caruaru, a diretora Executiva do Instituto de Pesquisas Sociais, Políticas e Econômicas (IPESPE), Marcela Montenegro, afirma que o cenário é de uma eleição polarizada, tanto do ponto de vista de intenção de voto como de expectativa de vitória, entre Rodrigo Pinheiro (PSDB) e Zé Queiroz (PDT).

“Tem-se dois candidatos na disputa (que estão) muito distantes dos outros. Isso favorece esse cenário de intenção de voto polarizado e, sobretudo, (são) dois nomes que são conhecidos: um é gestor e o outro já foi gestor, (isso) favorece que a atenção das pessoas seja atraída para esses dois nomes”, lembrou Marcela.

Quanto ao crescimento dos pontos percentuais nas intenções de voto de Pinheiro e Queiroz tanto na pesquisa estimulada como na espontânea, a especialista explicou que isso se deve a vários fatores. Ela lista, por exemplo, o fato de a primeira pesquisa ter sido realizada logo em seguida às convenções partidárias, que se deram no início de agosto.

Marcela alertou, ainda, que agora os eleitores já conhecem melhor os candidatos por conta das sabinas, das campanhas de rua que foram intensificadas e da propaganda eleitoral gratuita, que ainda não havia estreado em agosto quando foi realizada a primeira ro-

Cenário reflete polarização entre Pinheiro e Queiroz

PAULLO ALLMEIDA

dada. “A pesquisa de antes não pegava esse efeito. E aí (agora) a gente tem um crescimento de ambos, mas o contexto de empate técnico permanece”, lembrou.

Marcela ressaltou porque, na pesquisa espontânea, Rodrigo cresceu dez pontos percentuais e Zé Queiroz cresceu 16 pontos percentuais em relação à primeira rodada da pesquisa. “Naquela ocasião (primeira rodada), Rodrigo, como é o prefeito (e candidato à reeleição), já tinha um valor de intenção de voto na casa de ¼, que era 26%; e Zé Queiroz, que é, digamos assim, o principal adversário, provavelmente naquela ocasião, que foi logo depois das convenções, começou a ter a candidatura mais consolidada”, explicou.

Estimulada

Na parte da pesquisa em que é perguntado, de forma estimulada, aos entrevistados quem vai ganhar a eleição para prefeito, Rodrigo Pinheiro tem 44% das intenções de voto, dois pontos percentuais a mais do que possuía na primeira rodada. Zé Queiroz fica com 40% contra 33% que possuía em agosto.

“Rodrigo abre um pouquinho a vantagem para quatro pontos (percentuais) nessa perspectiva de quem vai ganhar a eleição, mas a gente vê que são duas forças realmente polarizadas e praticamente não há diferenças. Um pouquinho mais de eleitores na hora que são colocados diante da pergunta de quem vai ganhar a eleição vão lá para o prefeito e aí fica a diferença que, na intenção de voto, é de dois pontos (percentuais), na hora da expectativa de vitória, cresce um pouquinho para quatro (pontos percentuais), mas ainda assim configurando essa situação de empate (técnico)”, destacou Marcela.

Ainda no mesmo item da pesquisa, Fernando Rodolfo (PL) caiu de 2% para 1% na segunda pesquisa; e Armandinho (Solidarie-

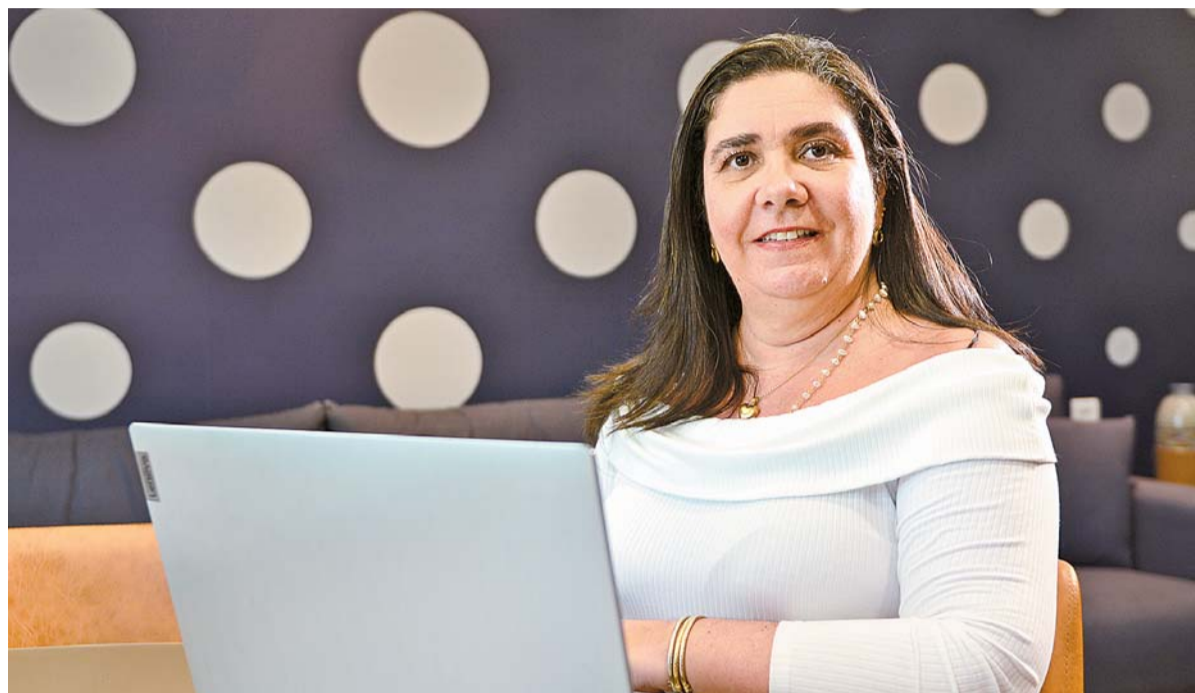

Marcela: “A gente tem um crescimento de ambos, mas o contexto de empate técnico permanece”

dade), de 2% para zero. As duas outras candidatas, Michelle Santos (PSOL) e Maria Santos (UP), não foram citadas em nenhuma das duas rodadas. Desta vez, não foi registrado o percentual de pesquisados que disseram que não votariam em nenhum dos candidatos, mas na primeira rodada foi 2%. Já os que não sabem ou não responderam caiu de 20% na pesquisa anterior para 14% na segunda rodada.

Preferências

Quanto às preferências dos entrevistados para o próximo prefeito, 27% querem um gestor “que dê continuidade à forma como Caruaru vem sendo administrada”, ante 25% da pesquisa de agosto. Outros 33% esperam “que mude um pouco a forma de administrar, dando continuidade a algumas coisas e mudando outras” (antes foram 32%). Os que preferem “que mude totalmente a forma de administrar Caruaru” somam 38% ante 41% da rodada anterior da pesquisa. O percentual dos que não sabem ou não responderam é de 3% (2% em agosto).

CONTINUA NA PÁGINA 5



PREFEITURA DO RECIFE
SECRETARIA DE PLANEJAMENTO, GESTÃO E
TRANSFORMAÇÃO DIGITAL SECRETARIA
EXECUTIVA DE ADMINISTRAÇÃO E LICITAÇÕES
SUPERINTENDÊNCIA DE LICITAÇÕES
GERÊNCIA GERAL DE LICITAÇÕES
GRUPO DE CONTRATAÇÃO GC-010

DEMANDANTE: SECRETARIA DE SAÚDE

AVISO DE ABERTURA DE LICITAÇÃO

SÓ PODERÁ PARTICIPAR DESTA LICITAÇÃO O LICITANTE QUE
POSSUIR PRÉVIO CADASTRO NO SISTEMA DE
CREDENCIAMENTO DE FORNECEDORES – SICREF, CONFORME
PRESCREVE O ART. 9º DA LEI MUNICIPAL Nº 17.765/2012.

PROCESSO LICITATÓRIO Nº 012/2024 – PREGÃO ELETRÔNICO Nº 012/2024 -
GC SEPLAGTD-010 - ID Nº 43291 – SEI: 33.022651/2024-59. OBJETO: Registro de
Preços, com validade de 12 (doze) meses, para aquisição de equipamentos médico-
hospitalares (Equipamentos Audiométrico), com 02 (dois) lotes, totalizando 08 (oito)
itens, para a Secretaria de Saúde. Valor estimado: R\$ 4.179.832,09. Data e local da
Sessão de Abertura: 09/10/2024 às 09:00h e a disputa no mesmo dia às 11:00 horas -
HORÁRIO DE BRASÍLIA - no site eletrônico do Licitar Digital -
www.licitardigital.com.br - Acesso identificado. Edital pelos sites
www.recife.pe.gov.br e www.licitardigital.com.br. Outras informações pelo endereço
eletrônico: gseplagd010@recife.pe.gov.br ou pelo fone (81) 3355-8324. Recife,
25/09/2024. Vanessa Eufrásio Bezerra - Pregoeira.



AVISO DE LICITAÇÃO

Pregão Eletrônico nº 90029/2024
Nº Processo: 23402.025057/2024-70

Objeto: escolha da proposta mais vantajosa para aquisição de **ESTABILIZADORES E NOBREAK'S** conforme condições, quantidades e exigências estabelecidas no Edital e seus anexos.

Tipo de Licitação: Menor Preço por item.

Início do cadastramento de Propostas: 26/09/2024 às 08h00m*.

Data Limite para cadastramento de Propostas: 10/10/2024 às 08h59*

Data da abertura: 10/10/2024 às 09:00m* (HORÁRIO DE BRASÍLIA).

Condições de Participação: Pregão exclusivo a microempresas e empresas de pequeno porte, nos termos do art. 48 da Lei Complementar nº 123, de 14 de dezembro de 2006.

Local: exclusivamente no site: www.comprasnet.gov.br.

Obtenção do Edital: site www.comprasnet.gov.br ou www.univasf.edu.br ou e-mail:

givanildo.santos@univasf.edu.br

Informações gerais: DCL-Progest. Av. José de Sá Maniçoba, S/N – Sala 37, Centro,

Petrolina – PE, CEP 56304-205.

Givanildo dos Santos
Pregoeiro

JARBAS ARAUJO/ALEPE



Na cidade do Agreste, partido do presidente apoia Zé Queiroz

ALAN SANTOS/PR



Jair Bolsonaro defende candidatura do correligionário Fernando Rodolfo

JÚNIOR SOARES



Raquel Lyra está no palanque de reeleição de Rodrigo Pinheiro

: RODOLFO LOEPERT/FRENTE POPULAR DO RECIFE



Prefeito João Campos tem pedetista como seu candidato no município

A pesquisa Folha/IPESPE aferiu qual o peso de uma aliança de Lula, Jair Bolsonaro, Raquel Lyra e João Campos com um candidato à Prefeitura de Caruaru

VITÓRIA FLORO

A segunda rodada de pesquisas sobre a disputa eleitoral pela Prefeitura de Caruaru, no Agreste de Pernambuco, realizada pelo Instituto de Pesquisas Sociais, Políticas e Econômicas (IPESPE) em parceria com a **Folha de Pernambuco**, revelou como o apoio de figuras políticas influencia a escolha dos eleitores para a corrida às urnas de prefeito na cidade.

Lula

De acordo com os dados da pesquisa, o apoio do presidente da República, Luiz Inácio Lula da Silva (PT), aumenta as chances de voto em um candidato para 44% dos eleitores consultados, o que representa uma estabilidade na opinião pública em relação à pesquisa anterior, realizada de 16 a 18 de agosto, quando a influência do presidente também aumentava as chances de votos em um postulante para 44% dos entrevistados.

A influência das lideranças políticas em Caruaru

Já para 31%, o apoio do presidente não alteraria o seu voto. O índice representa um aumento em relação à pesquisa anterior, quando 29% indicaram essa opção. Além disso, 24% afirmam que as chances de voto em um candidato à Prefeitura de Caruaru diminuiriam com apoio do presidente da República (antes eram 25%). Não sabem ou não responderam somam 1% (antes 2%).

Em Caruaru, o partido de Lula apoia a candidatura do ex-prefeito José Queiroz (PDT).

Bolsonaro

Em contrapartida, o apoio do ex-presidente Jair Bolsonaro (PL) aumentaria as chances de voto em um postulante para 25%. Na última pesquisa esse número era 27%. Para 22% dos eleitores pesquisados, o apoio do ex-gestor não alteraria seu voto, enquanto na última pesquisa esse número era 23%.

Já 51% dos entrevistados disseram que uma aliança de um prefeiturável com o ex-presidente Jair Bolsonaro diminuiria as chances de voto. No último levantamento, este percentual era de 48%.

Não sabem ou não responderam a este quesito da pesquisa somam 2%, mesmo percentual da pesquisa anterior. Em Caruaru, o líder do PL apoia a candidatura do deputado federal Fernando Rodolfo (PL).

Raquel Lyra

O endosso da governadora Raquel Lyra (PSDB) a um candidato a prefeito de Caruaru aumenta as chances de voto em um postulante para 37% dos entrevistados (antes eram 36%). Outros 38% dos eleitores consultados disseram que o apoio não alteraria sua decisão, o número é o mesmo da pesquisa anterior.

Somam 24% os que citaram que o apoio da governadora diminuiria suas chances de votar em um candidato, antes eram 25%. Não sabem ou não responderam totalizam 1% (antes 2%). Na cidade do Agreste, Raquel apoia a reeleição do prefeito Rodrigo Pinheiro (PSDB).

João Campos

Em relação ao apoio do atual prefeito do Recife e candidato à reeleição, João Campos (PSB), 43% afirmam que o apoio do socialista aumenta as chances de voto em um postulante, um salto de 5% em relação à pesquisa anterior. Já 38% declaram que o apoio do socialista não alteraria o seu voto (antes eram 43%), enquanto 14% dizem que diminuiria as chances, mesmo percentual do levantamento anterior.

Não sabem ou não responderam foram 5% (antes 6%). Em Caruaru, João Campos apoia a candidatura de Zé Queiroz.

INSTITUTO NACIONAL DO SEGURO SOCIAL

MINISTÉRIO DA PREVIDÊNCIA SOCIAL

GOVERNO FEDERAL
BRASIL
UNIÃO E RECONSTRUÇÃOSUPERINTENDÊNCIA REGIONAL NORDESTE
COORDENAÇÃO DE GESTÃO DE ORÇAMENTO, FINANÇAS E LOGÍSTICA
DIVISÃO DE ENGENHARIA E PATRIMÔNIO IMOBILIÁRIO

EXTRATO DE CHAMAMENTO PÚBLICO PARA PROCURA DE IMÓVEL DE TERCEIROS

O INSTITUTO NACIONAL DO SEGURO SOCIAL - INSS, por meio de sua Superintendência Regional em , torna público que necessita locar, pelo prazo de 36 (trinta e seis) meses, prorrogável a critério da Administração, um imóvel/espaco físico com área construída e preferencialmente térrea entre 127 m² e 155 m², localizado em Petrolândia/PE, para instalação dos serviços da Unidade da Previdência Social nesse município, com os seguintes requisitos mínimos: instalações elétricas compatíveis com a demanda de energia exigida para a unidade, instalações hidrossanitárias adequadas e em quantidade suficiente, cabeamento estruturado, climatização adequada e compatível com o uso, completa adequação às normas vigentes de acessibilidade e de segurança contra incêndio; além daqueles estabelecidas no Termo de Referência. As propostas deverão conter, além do prazo de validade de, no mínimo, 90 (noventa) dias, os seguintes dados: descrição minuciosa do imóvel/espaco físico, localização, área física, instalações existentes, valor locativo mensal em moeda corrente, assim como se fazer acompanhar do croqui ou planta baixa do imóvel/espaco físico, cópia da documentação domínial, quais sejam Escritura Pública e Certidão atualizada do RGI livre de quaisquer ônus, habite-se ou outra certidão que o supra, além de informações sobre a existência de equipamentos de prevenção contra incêndio compatível com a área do imóvel/espaco físico, de acordo com a ABNT, e aprovação em vistoria de segurança do Corpo de Bombeiros. As propostas deverão ser enviadas por e-mail aos endereços dengpai.sme@inss.gov.br, cofl.sme@inss.gov.br, jailson.lima@inss.gov.br, deraldo.lima@inss.gov.br, carlos.lalves@inss.gov.br e claudia.roque@inss.gov.br, ou entregues pessoalmente ou via postal na sede da Superintendência Regional Nordeste do INSS - Divisão de Engenharia e Patrimônio Imobiliário, localizada na AV. DANTAS BARRETO, 300, 2º Andar - Bairro SANTO ANTONIO, Recife/PE, CEP 50010360, até as 15:00 horas do dia 16/10/2024, onde os proponentes poderão tomar conhecimento do modelo de contrato a ser firmado. Caso o imóvel ofertado não possua ainda todas as características e requisitos exigidos neste aviso de procura e no Projeto Básico supracitado, o proprietário pode manifestar compromisso de adequação do imóvel ao uso do INSS. É possível acessar o Termo de Referência, contendo as características do imóvel, pelo site <https://www.gov.br/inss/pt-br/assuntos/imoveis>. A locação reger-se-á pela Lei nº 8.245, de 18 de outubro de 1991, Lei nº 14.133 de 01 de abril de 2021 e alterações posteriores e, assim sendo, o INSS somente se responsabilizará pelos pagamentos dos encargos constantes do artigo 23 da Lei nº 8.245/91, isto é, taxas remuneratórias de serviços de água, esgoto e energia elétrica, bem como as despesas ordinárias de condomínio, caso existam. O INSS não se responsabilizará, em hipótese nenhuma, pelo pagamento de IPTU, sendo essa despesa de obrigação do locador do imóvel. O aluguel avençado será reajustado anualmente, tendo por base a variação acumulada do IGP - M (Índice Geral de Preços - Mercado), ou havendo sua extinção, de outro índice que vier a ser fixado, de acordo com os dispositivos legais vigentes. O INSS reserva-se o direito de optar pelo imóvel/espaco físico que melhor atender às suas necessidades, priorizando as propostas que contemplem a realização de todas as adaptações essenciais à imediata ocupação e funcionamento da unidade do INSS, inclusive compartimentação do espaco para implantação de salas de perícia, com instalação de lavatórios, adequação de iluminação ao layout proposto pelo INSS etc. O proponente escolhido para formalização do contrato de locação deverá, conforme o caso, apresentar os seguintes documentos: CPF/MF, CNPJ/MF, documento de identidade, contrato social, comprovante de residência, comprovante de inexistência de débitos com relação ao imóvel/espaco físico (água/esgoto, luz, taxas de incêndio e condominiais, IPTU). Será exigido, ainda, situação regular perante o SICAF e CADIN. As propostas que não atenderem às exigências deste Aviso não serão consideradas pelo Instituto.

DERALDO SALVADOR DE LIMA
Coordenador de Gestão de Orçamento, Finanças e Logística
Superintendência Regional Nordeste



Folha Política

Betânia Santana

Embate em Caruaru está no voto a voto

Pouco mais de um mês após a última pesquisa e a 11 dias da eleição, a disputa pela Prefeitura de Caruaru, no Agreste, se mantém no voto a voto. Os candidatos Rodrigo Pinheiro (PSDB) e José Queiroz (PDT) protagonizam embate acirrado levantado pelo Instituto de Pesquisas Sociais, Políticas e Econômicas (IPESPE), em parceria com a Folha de Pernambuco, revela que Pinheiro, atual gestor, saiu de 35% para 41% e o ex-prefeito Zé Queiroz, de 34% para 39% na intenção de voto. O deputado Fernando Rodolfo (PL) se manteve com 7%, enquanto o candidato Armandinho (Solidariedade) perdeu dois pontos, de 3% para 1%.

É curioso observar que nesse período o índice dos que não votariam em ninguém ou declararam voto branco ou nulo foi reduzido à metade, de 14% para 7%. O percentual sinaliza que caminhadas nas ruas e feiras, carreatas e redes sociais têm surtido efeito. Os postulantes devem reforçar essas agendas nos próximos dias. Os dois primeiros colocados estão tecnicamente empatados na probabilidade de votos, que cresceu para ambos. Pinheiro pulou de 30% para 37% e Queiroz, de 29% para 36%. A rejeição deles caiu, atingindo o mesmo percentual. De 41% para 36%.

Entre os 500 entrevistados, ouvidos de 21 a 23 de setembro, 44% consideram que o apoio do presidente Lula influencia na hora do voto. O índice é o mesmo da pesquisa feita em agosto. A influência da governadora Raquel Lyra aumentou um ponto: de 36% para 37%, e a do prefeito do Recife, João Campos (PSB), de 38% para 43%. A margem de erro da pesquisa Folha/IPESPE é de 4,5%.

UM CANDIDATO A MENOS

Após pesquisas internas e limites na estrutura de campanha, o ex-deputado João Fernando (Solidariedade) decidiu retirar a candidatura a prefeito de Água Preta. Ontem à noite, informou não ter sido uma decisão fácil, mas tomada com a consciência tranquila de ter dado o máximo. Já reconheceu o trabalho que Antonio Manoel da Silva, o Miruca (PSB), tem feito como prefeito interino, anunciou apoio e pediu voto.

REAÇÃO

O deputado Rodrigo Farias (PSB) rechaçou as declarações do presidente estadual do PSD, André de Paula. O ministro alegou "equivoco da Assembleia Legislativa" ao empossar Junior Matuto na vaga de José Patriota, que faleceu dia 17. E defendeu o nome de Davi Muniz. "Davi Muniz não é mais filiado ao PSB. Ele ingressou nos quadros do PSD", disse Farias.

PREPARAÇÃO

O deputado Antônio Moraes (PP) disse à Rádio Folha ter apoio de 19 prefeitos, já de olho em 2026. Assegura que os gestores também estão ao lado da governadora Raquel Lyra em uma possível reeleição, mas avisa: "Na política, dois anos são dois séculos e isso depende de muita coisa."

santabeta@gmail.com / A coluna de Betânia Santana é publicada de terça a sábado.

Candidatos apostam em sabatinas e agendas públicas

Na reta final da campanha, os postulantes à Prefeitura do Recife investem na divulgação de propostas nas áreas de urbanização, saúde, inclusão social e revitalização de espaços públicos

RICCO VIANA

Amenos de duas semanas da eleição, os candidatos à Prefeitura do Recife intensificam as agendas de campanha com atividades que incluem sabatinas, entrevistas, caminhadas e encontros com eleitores em diversas regiões da cidade. O foco, no momento, tem sido divulgar os diversos pontos dos planos de governo para áreas estratégicas. As propostas abordam temas como urbanização, saúde, inclusão social e revitalização de espaços públicos.

Novo parque

O prefeito João Campos (PSB),

candidato à reeleição, anunciou ontem (25) a construção de um parque linear às margens do Rio Beberibe, como parte de seu plano para um possível segundo mandato. O projeto visa integrar equipamentos que facilitem a contemplação do rio e proteção do curso d'água.

Durante visita à Praça da Convenção, em Beberibe, na Zona Norte, o prefeito reafirmou seu compromisso com a criação de novos espaços verdes na cidade.

Hoje, o prefeito participa de sabatina com o Movimento Atitude, às 08h30, no bairro do Pina, e lidera uma carreata na Zona Sul do Recife, às 18h30.

Verticalização

O candidato Gilson Machado (PL) defendeu ontem (25) a "verticalização" do Recife, propondo substituir edifícios de baixa altura por construções mais altas, além de aumentar o número de profissionais de saúde na cidade. Ele participou de uma entrevista à TV Globo, ao meio-dia. "No Centro do Recife tem prédios que merecem, sim, ser demolidos, substituídos por edifícios verticais altos, diga-se de passagem", disse o candidato.

Hoje, Gilson Machado participa de sabatina do Movimento Atitude às 10h, no RioMar Trade Center, no Pina. Às 14h, ele estará no podcast Caraca Cast, no bairro do Cordeiro. À noite, a partir das 19h, realiza uma

caminhada em Dois Unidos, com concentração no antigo terminal de ônibus.

Mercados

Daniel Coelho (PSD), junto com sua vice Mariana Melo (PSDB), visitou ontem o Mercado de Água Fria, na Zona Norte do Recife, onde conversou com comerciantes e prometeu melhorias nas condições estruturais dos mercados públicos da cidade.

"Os mercados são patrimônios do Recife e precisam de reformas urgentes. Vamos trabalhar em parceria com a iniciativa privada para transformar esses espaços e melhorar tanto para os comerciantes quanto para os clientes", garantiu.

Na agenda de hoje, Daniel Coelho participa de uma sabatina com o grupo Atitude Pernambuco, às 11h, no RioMar Trade Center, no Pina.

Inclusão

Dani Portela (PSOL) participou, ontem, de uma sabatina no canal Pernambuco na TV, onde discutiu temas de saúde e inclusão de pessoas com deficiência e neurodiversas nas políticas públicas do Recife. Ela destacou a importância da atenção básica à saúde no município.

Hoje, Dani Portela participa da XIX Passeata de Surdos, às 9h30, na Rua do Riachuelo, no Centro da cidade. Ao meio-dia, grava com uma candidata à vereadora do PSOL, no comitê de campanha em Santo Amaro. Às 13h, grava com outra candidata na Câmara Municipal. Às 15h, será entrevistada pelo NE2, da Rede Globo, em Santo Amaro. Depois, participa de uma caminhada com mulheres na Avenida Conde da Boa Vista, às 16h, e encerra o dia no evento "Por Nós e Por Todas", às 18h, na Casa Marielle Franco, no Derby.

PREFEITURA MUNICIPAL DE FREI MIGUELINHO

Aviso de Licitação
PROCESSO LICITATÓRIO Nº 012/2024
PREGÃO ELETRÔNICO Nº 007/2024
SISTEMA DE REGISTRO DE PREÇO Nº 005/2024

Processo nº 012/2024. CPL. Pregão Eletrônico nº 007/2024. Sistema de Registro de Preços nº 005/2024. Compra. contratação de empresa para Registro de Preços para aquisição de água mineral em garrafão de 20[vinte] litros, sem gás, em regime de comodato, para atendimento das necessidades da Prefeitura Municipal, Secretaria de Educação, Fundo Municipal de Saúde e Fundo Municipal de Assistência Social, conforme condições e especificações contidas no termo de referência. Valor máximo aceitável R\$ 239.372,64. Data e local da Sessão de Abertura: 09/10/2024 às 10:00h. A sessão será realizada na internet no endereço eletrônico: <https://bnccompras.com/Home/Login>. O edital estará disponível pelo site ou através do e-mail: cplfrei20172020@gmail.com, site www.freimiguelinho.pe.gov.br - licitações e no Portal Nacional de Contratações Públicas (PNCP). Horário de expediente de segunda a sexta-feira: 08:00 às 13:00h e Telefone: (81) 3751-1251. Prédio Sede da Prefeitura Sala CPL

Adriana Alves Assunção Barbosa
Prefeita. Frei Miguelinho/PE; 25/09/2024

Carlos Britto



Renúncia familiar

A retirada de Ricardo Alves (PSB) da corrida pela Prefeitura de Saloá, no Agreste Meridional, a apenas 13 dias das eleições, expõe a força da família na política local: a força do poder familiar sobre a decisão política.

A pressão veio de dentro de casa, com seu pai, Manoel Alves, ex-deputado estadual, pedindo publicamente para que o filho desistisse, a fim de preservar a união da família Alves, tradicional na política saloaense.

Manoel apelou à longa história da família, que sempre se manteve unida no comando do município, e Ricardo acatou.

A saída de Ricardo, que foi prefeito por dois mandatos, revela as tensões internas geradas pela candidatura em meio à reeleição de seu primo, Júnior de Rivaldo (MDB), atual prefeito. Embora Ricardo fosse um nome forte, a divisão familiar pesou mais que a estratégia política, deixando o campo livre para Júnior consolidar sua posição. Essa renúncia sinaliza que, em Saloá, as alianças familiares continuam a ditar os rumos da política, mesmo quando o cenário eleitoral parece indicar o contrário.

Com a renúncia ainda a ser formalizada, resta saber se o partido terá tempo para apresentar um substituto, ou se a disputa municipal será reduzida a um confronto menos acirrado. A movimentação tardia e inesperada traz incertezas ao cenário político de Saloá, mas também reafirma o peso das tradições familiares que, no interior, continuam definindo os bastidores do poder.

FUTURO INCERTO

A sucessão em Dormentes (PE) levanta uma questão inevitável: qual o destino da oposição no município? Com Corrinha de Geomarcos (PSB) praticamente aclamada como futura prefeita e sem adversários à vista, o grupo governista parece caminhar com tranquilidade. Mas o cenário pode mudar. Se a futura gestora falhar em manter o ritmo de trabalho da atual prefeita Josimara Cavalcanti, a oposição terá terreno fértil para articular seu retorno ao jogo.

SAÚDE ESTRATÉGICA

A deputada Socorro Pimentel (UB) destinou emendas parlamentares que reforçam sua atuação no Sertão. O Hospital Regional Inácio de Sá, em Salgueiro, recebeu R\$ 225 mil, enquanto o Hospital Regional Fernando Bezerra, em Ouricuri, aguarda o repasse de R\$ 200 mil para melhorias estruturais.

CASSAÇÃO

A coligação "União Pelo Povo" acionou a Justiça Eleitoral contra o prefeito de Afogados da Ingazeira (Sertão do Pajeú), Sandrinho Palmeira, e seu vice, Daniel Valadares, por suposto abuso de poder econômico e político. A denúncia aponta o uso de ônibus escolares para transporte de eleitores e a mobilização de servidores públicos em eventos de campanha. Segundo a ação, as práticas violam a legislação eleitoral, com provas apresentadas em fotos, vídeos e mensagens de WhatsApp. O pedido inclui a inelegibilidade dos candidatos por oito anos e a cassação de seus registros eleitorais.

contato@carlosbritto.com / A coluna de Carlos Britto é publicada de segunda a sexta.

Sob gestão do ministro de Portos e Aeroportos, Silvio Costa Filho, Estado tem alta de 15,3% na movimentação de passageiros no mês de agosto em relação ao mesmo período de 2023

A Agência Nacional de Aviação Civil (Anac) revelou que Pernambuco cresceu, em agosto de 2024, 15,3% na movimentação de passageiros em comparação com o mesmo período do ano passado. Foram 852.354 mil pessoas embarcadas no Estado. No acumulado de janeiro a agosto, a alta é de 6,6%.

Por consequência, o setor mi-

Estado bate recorde de passageiros em voos

nistrado, na área federal, por Silvio Costa Filho também demonstra uma alta no número de voos realizados no Estado, com um crescimento no mês de agosto de 2024 de 6% (7.896 mil voos) em relação ao mesmo mês no ano passado, quando Silvio ainda não estava à frente do ministério. De janeiro a agosto, o aumento foi de 11,87%.

"A gente tem tido um crescimento considerável no setor aéreo

não só em Pernambuco com esses números positivos, mas em todo Brasil. Nós saímos de 98 milhões de passageiros em 2022 para 112 milhões no ano passado, o que representa um crescimento de 15%. Isso demonstra que o governo do presidente Lula tem um direcionamento e um propósito para o nosso setor. Este ano, a gente espera ampliar ainda mais esse resultado, com aumento de rotas e inclusão de novos passageiros na aviação", destacou o ministro.

Nacional

Nos oito primeiros meses deste ano, a aviação brasileira movimentou 77,1 milhões de pessoas, alta de quase 4% no acumulado. Em voos nacionais, a movimentação de passageiros em agosto somou 8 milhões, enquanto a internacional ultrapassou 2,1 milhões.

"O trabalho conjunto dos ministérios de Portos e Aeroportos, do Turismo, da Embratur e de todos os agentes do modal tem elevado a oferta de novos voos regionais, com foco na ampliação de aeroportos regionais, o que tem consolidado, cada vez mais, a aviação brasileira", afirmou o ministro.

Expansão

O principal destaque do setor em agosto foi o transporte de passageiros no mercado internacional. Com alta de aproximadamente 14%, entre embarque e desembarque, os terminais aeroportuários pelo país movimentaram 2,1 milhões de turistas. Foi o melhor resultado para o mês desde 2000, quando teve início a série histórica. Na soma dos oito meses deste ano, a alta alcança 19%.



UNIVERSIDADE FEDERAL DO VALE DO SÃO FRANCISCO

GOVERNO FEDERAL

MINISTÉRIO DA EDUCAÇÃO



UNIÃO E RECONSTRUÇÃO

AVISO DE LICITAÇÃO

Pregão Eletrônico nº 90028/2024

Nº Processo: 23402.024447/2024-22

Objeto: Registro de preços para futura aquisição de aquisição de pincéis, cartuchos/refs e pontas para quadro branco, nas quantidades e exigências estabelecidas no Edital e seus anexos.

Tipo de Licitação: Menor Preço por Item.

Início do cadastramento de Propostas: 25/09/2024 às 08h00m*.

Data Limite para cadastramento de Propostas: 07/10/2024 às 08h30m*

Data da abertura: 07/10/2024 às 08h30m* (HORÁRIO DE BRASÍLIA)

Condições de Participação: Pregão exclusivo a microempresas e empresas de pequeno porte, nos termos do art. 48 da Lei Complementar nº 123, de 14 de dezembro de 2006.

Local: exclusivamente no site: www.comprasnet.gov.br.

Obtenção do Edital: site www.comprasnet.gov.br ou www.univasf.edu.br ou e-mail: luiz.ribeiro@univasf.edu.br

Informações gerais: DCL-Progest. Av. José de Sá Maniçoba, S/N – Sala 37, Centro, Petrolina – PE, CEP 56304-205.

Luiz Carlos Pinto Ribeiro
Pregoeiro



PREFEITURA DO RECIFE
SECRETARIA DE PLANEJAMENTO, GESTÃO E TRANSFORMAÇÃO DIGITAL
GERÊNCIA GERAL DE LICITAÇÕES GC-SEPLAGTD-009

SECRETARIA DE PLANEJAMENTO, GESTÃO E TRANSFORMAÇÃO DIGITAL

GERÊNCIA GERAL DE LICITAÇÕES – GGLIC
DEMANDANTE: SECRETARIA DE EDUCAÇÃO - SEDUC
GRUPO DE CONTRATAÇÃO Nº 009 - GC009

AVISO DE LICITAÇÃO - NOVO EDITAL

CONCORRÊNCIA ELETRÔNICA nº 004/2024 – PROCESSO LICITATÓRIO Nº 004/2024 - ID - 38330 - Objeto: O objeto da presente licitação é a contratação de Empresa de Engenharia para Contratação de Empresa para Prestação de Serviços de Engenharia para execução da CONSTRUÇÃO DA CRECHE ESCOLA CAMPO DO CAFÉ, localizado na Rua Tenente José Antônio da Silva, s/n, Linha do Tiro, Recife-PE, com vistas a atender à Secretaria de Educação do Município do Recife (SEDUC). Comunicamos abertura da sessão inicial para o dia 01º de novembro de 2024, às 10h. Valor estimado de R\$ 7.802.595,33 (sete milhões, oitocentos e dois mil, quinhentos e noventa e cinco reais e trinta e três centavos). A sessão ocorrerá por meio da plataforma Licitar Digital, o novo edital e anexos poderão ser obtidos via internet através do site www.recife.pe.gov.br e <https://app2.licitardigital.com.br/pesquisa>. Novo Edital disponível e acolhimento de proposta a partir das 14hs do dia 26/09/2024. Mais informações na GC- SEPLAGTD-009 pelo e-mail: gc009@recife.pe.gov.br. Fone: 3355-8909. Recife, 25 de setembro de 2024. – Tai Mu Shih - Agente de Contratação.

Projeto para aquecer setor varejista terá R\$ 1 milhão

Com o nome **Seja Pernambuco**, iniciativa da Aspa, com o apoio do Governo do Estado, oferecerá campanha promocional com entrega de prêmios aos consumidores

RYANN ALBUQUERQUE

A Associação Pernambucana de Atacadistas e Distribuidores (Aspa) lançou oficialmente, ontem (25), o **Seja Pernambuco**, uma iniciativa voltada ao fortalecimento de agentes de distribuição e pequenos e médios varejistas, com apoio do

Governo do Estado.

O evento, realizado no auditório do Cais do Sertão, no Bairro do Recife, contou com a presença da governadora Raquel Lyra, de representantes da Assembleia Legislativa de Pernambuco (Alepe), do presidente da Agência de Desenvolvimento Econômico de Pernambuco (Adepe), Antônio Teixeira, empresários, formadores de opinião e representantes de várias instituições.

Campanha

Com investimento inicial de R\$ 1 milhão no primeiro ano, o **Seja Pernambuco** pretende aquecer o mercado varejista local através de campanha promocional que premiará os consumidores com motos, geladeiras, fogões, máquinas de lavar roupas, TVs e celulares.

A cada R\$ 25 em compras, os clientes receberão um número da sorte, que poderá ser cadastrado no site da campanha (sejapernambuco.com.br) para concorrer aos prêmios.



Lançamento da Aspa teve presença da governadora Raquel Lyra e representantes do setor

De acordo com Inácio Miranda, presidente da Aspa, a entidade estima que os mais de 100 agentes de distribuição associados, além dos mais de 26 mil pequenos varejos, empregam cerca de 160 mil pessoas diretamente e 40 mil indiretamente, movimentando cerca de R\$ 7 bilhões por ano. "Contamos com o apoio de empresas como a Mauricéia Alimentos, nossa primeira patrocinadora, além de mais de dez empresários do setor de distribuição, que atuam como padrinhos de grupos de lojas, investindo na visibilidade dos estabelecimentos com materiais da campanha e no treinamento das equipes de loja", pontuou.

A governadora Raquel Lyra destacou a importância da continuidade do crescimento econômico local. "O Governo de Pernambuco é um grande apoiador de iniciati-

vas como essa. Estamos ajudando o setor por meio de benefícios fiscais e qualificação profissional, garantindo a conexão entre quem busca trabalho e quem oferece oportunidades. Pequenos e médios empreendedores são responsáveis por 70% dos empregos no Estado, e nosso objetivo é seguir investindo para continuarem crescendo e gerando empregos nas suas comunidades".

Expansão

O projeto não terá custo direto para os varejistas, que poderão se inscrever por meio de acordo de adesão. A expectativa é que, no pri-

meiro semestre de implantação, cerca de 300 pontos de venda estejam cadastrados, com a meta de chegar a mais de 2 mil pontos até o final de 2025. Na fase inicial, o projeto tem a participação de redes credenciadas na Região Metropolitana do Recife, contemplando mais de 150 estabelecimentos.

O presidente da Adepe, Antônio Teixeira, ressaltou, inclusive, as chances de expansão. "Já me comprometi para que, na próxima, possamos incluir pequenos e médios produtores, como aqueles que trabalham com leite, mel, frutas, para que seus produtos possam ser comercializados nos supermercados locais".

MERCADO FINANCEIRO



MOEDAS DÓLAR > Compra: R\$ 5,47 >> Venda: R\$ 5,47 >> Variação: 0,23
EURO: 6,09 **YUAN (China):** 0,78 **PESO (Argentina):** 0,005

BOLSAS IBOVESPA > Variação: -0,40% >> Pontos: 131.630,13 **DOW JONES (NOVA YORK):** -0,58%
NASDAQ (NOVA YORK): 0,01% **S&P 500 (NOVA YORK):** -0,17%

OUTROS ÍNDICES (AGOSTO)

SELIC: 10,75% **IPCA:** -0,02% **IGP-M FGV:** 0,29% **OURO BM&F:** 472,70 **INPC:** -0,14%

UNIVERSIDADE FEDERAL RURAL DE PERNAMBUCO

AVISO DE LICITAÇÃO
PREGÃO ELETRÔNICO Nº 90026/2024

Objeto: Aquisição de materiais permanentes para montagem de Laboratório de Análise de Solo e Água da Unidade Acadêmica de Serra Talhada - UFRPE/UAST.

Realização: 09/10/2024, às 09h (Horário Brasília).

Editais: Seção de Gestão de Compras e Licitações (SGCL/UAST), localizada na Avenida Gregório Ferraz Nogueira S/N, José Tomé de Souza Ramos, CEP 56909-535, Serra Talhada/PE, fone: (87) 3929-3187 ou através do site www.comprasnet.gov.br.

Ricardo Rogério Alves de Moraes
 Pregoeiro

FUNDO M. DE EDUCAÇÃO DE MIRANDIBA

EXTRATO DE CONTRATO - PL nº 083/2024 Adesão de Ata RP nº 005/2024.

CF nº 110/2024 - Objeto: Contratação de Empresa especializada em fornecimento de mobiliário escolar para atender a demanda da Secretaria de Educação de Mirandiba, com a finalidade de mobiliar uma escola a ser inaugurada no município. Partes Fundo Municipal de Educação e a Empresa: APFORM Indústria e Comércio de Moveis Ltda. CNPJ nº 06.198.597/0001-07. Valor global R\$ 1.039.500,00. Prazo 12 meses. Origem da ATA de adesão de RP nº 07/2024 Processo Licitatório Nº 07/2024 Pregão Eletrônico Nº 07/2024 Órgão: CONSANE - Consórcio Regional de Saneamento Básico, CNPJ Nº 24.990.099/0001-84.

Mirandiba, 24 de Setembro de 2024
Evaldo Bezerra de Carvalho
 Prefeito

Movimento Econômico

Patrícia Raposo



Onde a inadimplência ataca mais forte

O Mapa da Inadimplência e Negociação de Dívidas da Serasa mostra que no Brasil, 72,66 milhões de consumidores estavam inadimplentes em julho. Isso corresponde a 44,05% da população adulta brasileira. O aumento, inclui 136 mil novos inadimplentes em relação ao mês anterior. Inflação e instabilidade do mercado de trabalho ajudam neste cenário.

O grupo de pessoas onde a inadimplência se manifesta com mais força reúne pessoas entre 41 a 60 anos. Aqui o percentual de inadimplentes é de 35,1%. Depois vem aqueles entre 26 a 40 anos (34,1%). No grupo acima de 60 anos são 18,9% e de 18 a 25 anos, 11,9%.

A maior parte das dívidas está associada a bancos e cartões de crédito, que juntos representam 28,44% do total de pendências. Além disso, o mapa destaca que, em maio de 2024, o valor médio de cada acordo realizado na plataforma Serasa Limpa Nome foi de R\$ 756,81, totalizando impressionantes R\$ 8,59 bilhões em descontos concedidos aos consumidores. Atualmente, existem cerca de 550 milhões de ofertas disponíveis para negociação, que somam mais de R\$ 901 bilhões a serem liquidados.

MICROCRÉDITO

Estudo da Associação Brasileira das Operadoras de Microcrédito e Microfinanças (ABCRED) aponta para um aumento de 18% na procura por microcrédito em todo o Brasil, durante o primeiro semestre de 2024. Em números mais objetivos, o levantamento mostrou que as instituições que atuam com microcrédito produtivo orientado liberaram R\$ 566,83 milhões nos seis primeiros meses deste ano, contra R\$ 479,97 milhões do primeiro semestre de 2023.

VENDAS DE QUALIDADE EM ALTA

Os números revelam que o pernambucano quer qualidade e preço justo. O Super Sale do Recife Outlet deste mês de setembro teve um crescimento de vendas de 30% em relação ao ano passado. Em comparação às promoções extras realizadas em fevereiro deste ano, o aumento no consumo foi ainda maior: 47%.

SHOPPING BOA VISTA

Ambientes mais modernos, confortáveis e com espaços dedicados a diferentes serviços. Esse é o resultado das obras de expansão e reformulação feitas na TIM do Shopping Boa Vista, que passou de 62m² para

92m² de área total. Com a reforma, a loja passa a ser a primeira revenda do Brasil com recurso do mapa tátil em braille, visando a melhoria da experiência dos clientes com deficiência visual.

MERCADO LIVRE

Até o último dia 31 de agosto, 33.264 consumidores informaram às distribuidoras que vão migrar para o mercado livre de energia, o que ocorrerá ao longo de 2024 e 2025. Desse total, 31.685 (95%) são empresas de menor porte, com demanda inferior a 500 kW. O movimento de mudança foi possível com a publicação da Portaria MME 50/2022, que facultou a todos os consumidores de energia do Grupo A escolher o fornecedor de energia elétrica a partir de janeiro de 2024, independentemente do montante consumido.

COZINHAS

Vertrau Cozinhas Industriais estará presente no Hotel & Food Service 2024, no Pernambuco Centro de Convenções, em outubro. A indústria é responsável pelos equipamentos do novo restaurante Bargaço, no Novotel, e está montado novo showroom em Boa Viagem, a ser inaugurado em novembro.

@movimentoeconomico

movimentoeconomico.com.br

praposo1967@gmail.com

A jornalista Patrícia Raposo escreve às terças, quintas e sábados no jornal e assina comentário econômico na Rádio Folha FM 96,7 às terças e quintas, às 10h45, com reprise às 17h30

Estudo mostra potencial de expansão em Suape

Relatório feito pela ONU e Senai-PE apresenta inteligência de mercado e informações estratégicas de investimento para o complexo e região

MAYSA SENA

O Complexo Industrial Portuário de Suape divulgou, ontem (25), re-

latório de viabilidade econômica, elaborado pela ONU Comércio de Desenvolvimento e pelo Observatório da Indústria (Senai/PE), que mostra os setores da indústria com maior potencial de expansão no complexo.

Segundo o estudo, seis setores estão entre os principais com alta projeção na região, sendo: máquinas e aparelhos mecânicos, máquinas e equipamentos elétricos, químicos e farmacêuticos, ferro e aço, petróleo e veículos. Estima-se que essas categorias possam gerar 19 mil empregos diretos e indiretos, com investimento total de US\$ 2,24 bilhões. Ainda no relatório, essa expansão elevaria em

3,13% o Produto Interno Bruto (PIB) de Ipojuca, cidade onde está localizado o complexo.

Parceria

Percebendo a necessidade de postura ativa na prospecção de negócios, o presidente do Porto de Suape, Márcio Guiot, decidiu buscar os órgãos para realizar estudo e buscar direcionamento. “Esse relatório nos fornece um norte para direcionar nossas ações, combinando com outras ferramentas, como os dashboards e o sistema Gabelle, que usa inteligência artificial para identificar empresas que podem desenvolver os produtos apontados pelo estudo. A partir de agora, estamos mais estruturados para buscar novos investimentos”, citou o presidente.

Ainda no encontro, foi assinado com a Fundação Getúlio Vargas (FGV), uma ordem de serviço para a elaboração de estudo para desenvolvimento de projeto de implantação de uma Zona de Processamento de Exportação (ZPE) no complexo.



PODER JUDICIÁRIO
TRIBUNAL REGIONAL FEDERAL DA 5ª REGIÃO

AVISO DE LICITAÇÃO

LICITAÇÃO: Pregão 90035/2024 - Proc. n° 0001857-17.2024.4.05.7000
OBJETO: Contratação de empresa especializada para a aquisição de poltronas para o Tribunal Regional Federal da 5ª Região e Órgãos da Justiça Federal, por meio do Sistema de Registro de Preços (SRP).
ABERTURA: 10/10/2024 às 11:00 horas (horário de Brasília).
LOCAL: www.gov.br/compras/pt-br.
EDITAL: nos sites www.trf5.jus.br; www.gov.br/compras/pt-br e www.gov.br/pncp/pt-br.

CAMILA LIMA KELLY
Pregoeira

PREFEITURA MUNICIPAL DE MIRANDIBA

EXTRATO DE CONTRATO - PL N° 082/2024 Adesão de Ata RP N° 004/2024.

CPS n° 036/2024 – Objeto: Contratação de empresa especializada na prestação de serviços de gerenciamento de frotas por meio da implantação de sistema integrado via WEB, em tempo real, com utilização de Cartão Magnético COM CHIP, para a Frota dos Veículos pertencentes ao Município de Mirandiba, manutenção preventiva e corretiva de veículos, incluindo mecânica, elétrica, lanternagem, pintura, retífica de motores, balanceamento de rodas, trocas de óleos para motor, troca de filtros de óleo e filtros de ar, alinhamento de direção, guincho, fornecimento de peças, pneus, produtos e acessórios de reposição genuínos e aquisição de combustível. Partes Município de Mirandiba-PE. e a Empresa Prime Consultoria e Assessoria Empresarial Ltda. CNPJ N° 05.340.639/0001-30. Valor global: R\$ 3.500.000,00. Prazo: 12 meses. Origem da ATA de Adesão de RP n° 129/2023 Processo Licitatório n° 114/2023 – Pregão Eletrônico por Registro de Preços n° 051/2023 Órgão CISREC – CNPJ n° 01.272.081/0001-41.

Mirandiba, 24 de Setembro de 2024.

Evaldo Bezerra de Carvalho
Prefeito

Apenas dois clubes foram campeões da Série D do Campeonato Brasileiro após perder jogo de ida da final. Retrô tenta ser o terceiro, diante do Anápolis-GO, sábado, na Arena

Exemplos para Retrô se inspirar

@RETRÔFCBRASIL



Retrô precisa tirar vantagem de um gol do Anápolis, após perder a partida de ida por 2x1

Uma final em dois jogos oportuniza uma equipe que saiu perdendo a primeira partida de reverter o placar no duelo da volta. Essa é a missão do Retrô no Campeonato Brasileiro da Série D deste ano. A equipe precisa tirar a vantagem de um gol do Anápolis, após perder a partida de ida por 2x1, no estádio Jonas Duarte.

A Fênix, entretanto, terá de quebrar uma escrita que poucos conseguiram. Em 15 edições de Série D, apenas em duas oportunidades o perdedor da ida conseguiu reverter a desvantagem e se sagrar campeão.

A primeira aconteceu na edição de estreia da Série D, em 2009. Na ocasião, o São Raimundo-PA foi o autor do feito. Mesmo tendo perdido o confronto de ida contra o Macaé-RJ por 3x2, fora de casa, os paraenses conseguiram vencer os cariocas na volta por 2x1, dentro de casa. Apesar do empate no placar agregado, o Alvinegro levou a me-

lhor no critério de gols fora de casa.

A segunda vez ocorreu em 2013, tendo o Botafogo-PB como responsável pelo feito. Apesar de ter perdido a ida para o Juventude por 2x1, também fora de casa, o Alvinegro fez valer o mando de campo e ergueu o troféu após vencer os gaúchos por 2x0.

Tirando essas duas vezes, em sete oportunidades o vencedor da ida se sagrou campeão. Nas outras cinco edições restantes, o ganhador do torneio empatou o primeiro jogo

Horário

O confronto entre Retrô e Anápolis sofreu uma alteração no horário. Antes marcada para acontecer às 17h, a partida foi remarcada para as 16h, na Arena de Pernambuco. “Domingo a decisão é na nossa casa! Vamos buscar a taça do Brasileiro Série D juntos!”, escreveu o Retrô em suas redes sociais.

Para a grande decisão, a Fênix disponibilizou ingressos gratuitos. As entradas podem ser reservadas pelo link <https://promocional.grupounibra.com/evento/retro-x-anapolis>. Além disso, o clube irá realizar um pré-jogo com show de samba e chopp gratuito a partir das 14h.

Situação

Após conquistar o acesso, a Fênix eliminou a Itabaiana e chegou à final da Série D. No primeiro jogo, o Retrô foi derrotado por 2x1 pelo Anápolis. Em desvantagem, a equipe pernambucana precisará de apoio para conquistar o título inédito.

Caso vença por um gol de diferença, a disputa irá para os pênaltis. Uma possível vitória por dois ou mais gols de diferença faz com que o clube conquiste seu primeiro título na história. O empate garante o troféu para o Anápolis.

PODER JUDICIÁRIO
TRIBUNAL REGIONAL FEDERAL DA 5ª REGIÃO

AVISO REABERTURA DE LICITAÇÃO
LICITAÇÃO: Pregão 90001/2024 - Proc. nº 0008484-08.2022.4.05.7000
OBJETO: Contratação de empresa especializada para a prestação de serviços continuados REMANESCENTE da área da saúde, a serem executados no âmbito do Núcleo de Assistência à Saúde do Tribunal Regional Federal da 5ª Região.
ABERTURA: 01/10/2024 às 14:00 horas (horário de Brasília).
LOCAL: www.gov.br/compras/pt-br.
EDITAL: nos sites www.trf5.jus.br; www.gov.br/compras/pt-br e www.gov.br/pncp/pt-br.
CAMILA LIMA KELLY
Pregoeira

FUNDO MUNICIPAL DE SAÚDE DE PAUDALHO/PE

AVISO DE LICITAÇÃO - UASG: 462406
Processo Licitatório Nº 016/2024-FMS. Pregão Eletrônico Nº 015/2024. Objeto: REGISTRO DE PREÇOS PARA FORNECIMENTO FUTURO E EVENTUAL DE GÊNEROS ALIMENTÍCIOS DESTINADOS PARA ATENDER AS NECESSIDADES DA SECRETARIA DE SAÚDE, HOSPITAL MUNICIPAL, UNIDADE DE PRONTO ATENDIMENTO-UPA, ATENÇÃO BÁSICA, CENTRO DE PARTO E CENTRO DE ATENÇÃO PSICOSSOCIAL - CAPS, DESTA MUNICÍPIO. Valor Máximo Aceitável: R\$ 2.961.810,12. Início do Acolhimento das Propostas: 26/09/2024, através do Sistema do Portal de Compras do Governo Federal "COMPRAS.GOV.BR". Abertura das Propostas: 09/10/2024, 11:00h. O Edital na íntegra poderá ser retirado através do Sistema COMPRAS.GOV.BR do Portal de Compras do Governo Federal, www.gov.br/compras e também no site Oficial do Município: www.paudalho.pe.gov.br ou na Prefeitura Municipal, na Sala da CPL, sito a Av. Raul Bandeira, 21, Centro, Paudalho-PE.
Paudalho/PE, 25/09/2024
Rafael Soares de Lima
Pregoeiro

MINISTÉRIO PÚBLICO DO TRABALHO
PRT 6ª REGIÃO

AVISO DE LICITAÇÃO
Pregão Eletrônico nº 05/2024 (nº 90005/2024)

A PRT 6ª Região (UASG 200091) torna público que realizará licitação, na modalidade de PREGÃO ELETRÔNICO, às 09 horas do dia 09/10/2024, no site <https://www.gov.br/compras/pt-br>. OBJETO: Aquisição de banco de baterias dos Nobreaks de 60KVA da Procuradoria Regional do Trabalho da 6ª Região, além de uma Placa de controle para modulo 3G de 20kVA e três Ventiladores 24VDC, e Disposição Final Ambientalmente Adequada das Baterias Antigas, conforme a Lei Federal nº 14.133/2021 e com condições e especificações dos serviços constantes no Edital e seus Anexos.
Recife, 25 de setembro de 2024.
Rafael Carlos Pereira
Pregoeiro

PREFEITURA MUNICIPAL DE CAMARAGIBE
PUBLICAÇÃO DE AVISO DE LICITAÇÃO
PROCESSO LICITATÓRIO Nº 67/2024 PREGÃO ELETRÔNICO Nº 08/2024
Comissão: CPL/PMCG. Objeto Nat. Compras. Tipo: MENOR PREÇOS POR ITEM. O Pregoeiro, instituído pela Portaria nº 83/2024, torna público para conhecimento dos interessados que, de acordo com a Lei Federal nº 14.133/21, o Decreto Municipal nº 009/2024 e demais legislações pertinentes, com as condições estabelecidas no edital, encontra-se aberto o Processo Licitatório nº 67/2024 sob a Modalidade Pregão Eletrônico nº 08/2024, formação de Ata de Registro de Preço, de empresas especializadas no fornecimento parcelado de MEDICAMENTOS para atender às necessidades da Rede Municipal de Saúde, de referência e genéricos, durante o período de 12 (doze) meses, conforme as condições, especificações, quantidades e exigências contidas nos Estudos Técnicos Preliminares, de acordo com a relação orçamentária anexa, conforme especificações e quantitativos previstos no Termo de Referência (Anexo I) Valor Estimado: R\$ 500.786,57 (QUINHENTOS MIL SETECENTOS E OITENTA E SEIS REAIS E CINQUENTA E SETE CENTAVOS), ficando definido o dia 15/10/2024, às 10h para início da sessão de disputa, Sistema eletrônico utilizado: Bolsa Nacional de Compras - BNC; Endereço eletrônico do sistema: <http://bnc.org.br/sistema/>. Os interessados deverão obter da Bolsa Nacional de Compras - BNC mencionada neste Edital, o login pessoal de acesso ao sistema. O processo de credenciamento será iniciado pelo interessado, através da Bolsa Nacional de Compras - BNC, no endereço <http://bnc.org.br/sistema/>. Em caso de dificuldade no credenciamento junto ao sistema acima, os licitantes deverão entrar em contato com a Bolsa Nacional de Compras - BNC, Fone /WhatsApp: (42) 3026 4550 - Ponta Grossa - PR, e-mail: contato@bnc.org.br, e/ou com a Comissão Permanente de Licitação da Prefeitura Municipal de Camaragibe, fone: 81 2129-9532, WhatsApp: (81) 99945-6348 e-mail: cpl@camaragibe.pe.gov.br. O edital encontra-se à disposição dos interessados na CPL, solicitado pelo e-mail cpl@camaragibe.pe.gov.br e no site da prefeitura em www.camaragibe.pe.gov.br. Camaragibe, 25 de Setembro de 2024. GIVANILDO MEDEIROS DO NASCIMENTO - Pregoeiro.

publi pdf

Código do documento 061ce650-13a6-4aa8-a795-674666fc10a1



Assinaturas



EDITORA FOLHA DE PERNAMBUCO LTDA:01935632000100
Certificado Digital
fabiohenrique@folhape.com.br
Assinou

Eventos do documento

26 Sep 2024, 00:49:52

Documento 061ce650-13a6-4aa8-a795-674666fc10a1 **criado** por FABIO HENRIQUE MARQUES DO COUTO (6acccc55-f69f-4107-a856-a984348d1ac8). Email:fabiohenrique@folhape.com.br. - DATE_ATOM: 2024-09-26T00:49:52-03:00

26 Sep 2024, 00:50:12

Assinaturas **iniciadas** por FABIO HENRIQUE MARQUES DO COUTO (6acccc55-f69f-4107-a856-a984348d1ac8). Email: fabiohenrique@folhape.com.br. - DATE_ATOM: 2024-09-26T00:50:12-03:00

26 Sep 2024, 00:50:29

ASSINATURA COM CERTIFICADO DIGITAL ICP-BRASIL - EDITORA FOLHA DE PERNAMBUCO LTDA:01935632000100 **Assinou** Email: fabiohenrique@folhape.com.br. IP: 201.18.98.155 (20118098155.host.telemar.net.br porta: 51194). Dados do Certificado: CN=EDITORA FOLHA DE PERNAMBUCO LTDA:01935632000100, OU=videoconferencia, OU=22121066000172, OU=RFB e-CNPJ A1, OU=Secretaria da Receita Federal do Brasil - RFB, L=RECIFE, ST=PE, O=ICP-Brasil, C=BR. - DATE_ATOM: 2024-09-26T00:50:29-03:00

Hash do documento original

(SHA256):55e6118820f4b3f9847025e282e76795cc84efbeaa19ce6318bbd70390d1000
(SHA512):4d121b6767a3019e3771d47702ef48c0892fd1883ec57a30a7bdd98a44413b8f6d7f6ac8063eaea6ef5b83dcee2f187498a0f540a39a22b955c56d4c7167a860

Esse log pertence **única e exclusivamente** aos documentos de HASH acima

Esse documento está assinado e certificado pela D4Sign